GRÁTIS! softmala™ O Futuro das Malas Diretas Software Completo no Valor de R$ 49,00

escala

CD-ROM collection

Revista Geek

INFORMÁTICA, TECNOLOGIA & COMPORTAMENTO

Ano 1 Número 1 - R$ 9,90

CD-ROM Collection Série Geek - R$ 9,90 www.geek.com.br

Meu reino por um domínio

Quanto vale um domínio na Internet? Saiba como registrar o seu e ficar rico

Tecnologia no ar rarefeito

As máquinas que acompanham os homens no ponto mais alto do planeta

O dono do mundo é um Geek

Conheça os geeks e descubra porque você também pode ser um deles.

CD ROM com mais de **50** programas

3 Completos!

Soft Mala

O Futuro das Malas Diretas

- ✓Cadastro de pessoas físicas e jurídicas
- ✓Mais de 10 mil opções de seleção
- ✓Editor de cartas e etiquetas

Print Shop Live Mail Lite

E-mail com animações e som

Net 2 Phone

Ligações via Internet para qualquer ponto do mundo

E muito mais...

Jogos Inéditos, Softs de Programação, Tutoriais, Temas para Windows, Ícones, Programas para navegar na Internet,...

softory

7 897763 563728

COMPLETE SUA COLEÇÃO!

Aproveite esta oportunidade. Confira se não está faltando nenhum dos itens abaixo em sua coleção, ou aproveite para presentear alguém que está sempre ameaçando desfalcar sua coleção. A Editora Escala envia pra você, sem nenhuma despesa adicional. Você paga somente o preço da revista.

REVISTAS-PÔSTER

Os melhores pôsteres já produzidos no Brasil, com certeza, você já percebeu que sempre têm a marca da **Editora Escala**. Fotos mais nítidas, papel melhor, e uma beleza inigualável.

Coleção Teen

( )**Cód. P-CT 01**= Thalia - R$ 2,50
( )**Cód. P-CT 02**= Anastasia - R$ 2,50
( )**Cód. P-CT 03**= Hanson - R$ 2,50
( )**Cód. P-CT 04**= Leonardo DiCaprio - R$ 2,50
( )**Cód. P-CT 05**= Leonardo DiCaprio - R$ 2,50
( )**Cód. P-CT 06**= Spice Girls - R$ 2,50
( )**Cód. P-CT 07**= Leonardo DiCaprio - R$ 2,50
( )**Cód. P-CT 08**= Thalia - R$ 2,50
( )**Cód. P-CT 09**= Leonardo DiCaprio - R$ 2,50
( )**Cód. P-CT 10**= Leonardo DiCaprio - R$ 2,50
( )**Cód. P-CT 11**= Leonardo DiCaprio - R$ 2,50
( )**Cód. P-CT 12**= Leonardo DiCaprio - R$ 2,50
( )**Cód. P-CT 13**= Leonardo DiCaprio - R$ 2,50
( )**Cód. P-CT 14**= Leonardo DiCaprio - R$ 2,50
( )**Cód. P-CT 15**= Leonardo DiCaprio - R$ 2,50
( )**Cód. P-CT 16**= Leonardo DiCaprio - R$ 2,50
( )**Cód. P-CT 17**= Leonardo DiCaprio - R$ 2,50
( )**Cód. P-CT 18**= Leonardo DiCaprio - R$ 2,50
( )**Cód. P-CT 19**= Leonardo DiCaprio - R$ 2,50
( )**Cód. P-CT 20**= Leonardo DiCaprio - R$ 2,50
( )**Cód. P-CT 21**= Leonardo DiCaprio - R$ 2,50
( )**Cód. P-CT 22**= Leonardo DiCaprio - R$ 2,50
( )**Cód. P-CT 23**= Leonardo DiCaprio - R$ 2,50
( )**Cód. P-CT 24**= Leonardo DiCaprio - R$ 2,50
( )**Cód. P-CT 25**= Leonardo DiCaprio - R$ 2,50

Coleção Show Teen

( )**Cód. P-ST 01** = Hanson - R$ 2,50
( )**Cód. P-ST 02** = Spice Girls - R$ 2,50
( )**Cód. P-ST 03** = Backstreet Boys - R$ 2,50
( )**Cód. P-ST 04** = Hanson - R$ 2,50
( )**Cód. P-ST 05** = Ricky Martin - R$ 2,50
( )**Cód. P-ST 06** = Dominó - R$ 2,50
( )**Cód. P-ST 07** = Brad Pitt - R$ 2,50
( )**Cód. P-ST 08** = Hanson - R$ 2,50
( )**Cód. P-ST 09** = Backstreet Boys - R$ 2,50
( )**Cód. P-ST 10** = Brad Pitt - R$ 2,50
( )**Cód. P-ST 11** = Spice Girls - R$ 2,50
( )**Cód. P-ST 12** = Tom Cruise - R$ 2,50
( )**Cód. P-ST 13** = Hanson - R$ 2,50
( )**Cód. P-ST 14** = Backstreet Boys - R$ 2,50

LIVROS

Se você quer saber tudo sobre seu ídolo, esta coleção traz textos que vão deixá-la bem informada sobre toda a história dos maiores astros da atualidade. Novidades, curiosidades e fofocas que você não encontra em nenhuma outro lugar.

( )**Cód. L-BIO 1** = Leonardo DiCaprio - R$ 3,90
( )**Cód. L-BIO 2** = Leonardo DiCaprio - R$ 3,90

REVISTAS

As melhores fotos, a melhor reprodução, o melhor papel. Tudo isso e muito mais você encontra nas revistas da **Editora Escala**, que trazem seus ídolos preferidos em imagens que você vai guardar para sempre.

Photobook

24 páginas em papel couché, mais capa em papel-cartão

( )**Cód. R-PB 01** = Leonardo DiCaprio - R$ 3,90
( )**Cód. R-PB 02** = Hanson - R$ 3,90
( )**Cód. R-PB 03** = Spice Girls - R$ 3,90

Graphic Book

( )**Cód. R-GB 04** = Backstreet Boys - R$ 3,90

Graphic Clip

48 páginas, mais capa em papel-cartão

( )**Cód R-GCL 1** = Bob Marley - R$ 4,90
( )**Cód R-GCL 2** = Spice Girls - R$ 4,90
( )**Cód R-GCL 3** = Hanson - R$ 4,90

Graphic Cine

48 páginas, mais capa em papel-cartão

( )**Cód R-GCN 1** = Leonardo DiCaprio: Titanic - R$ 4,90

Toda Sua

16 páginas em papel couché, mais capa envernizada, e adesivos autocolantes

( )**Cód. R-TS 1** = Leonardo DiCaprio - R$ 3,90
( )**Cód. R-TS 2** = Hanson - R$ 3,90
( )**Cód. R-TS 3** = Leonardo DiCaprio - R$ 3,90
( )**Cód. R-TS 4** = Leonardo DiCaprio - R$ 3,90
( )**Cód. R-TS 5** = Leo, Backstreet, Hanson - R$ 3,90
( )**Cód. R-TS 6** = Leo, Backstreet, Ricky Martin e Spice - R$ 3,90
( )**Cód. R-TS 7** = Leo, Spice, Chiquititas, Thalia, Brad Pitt, Sabrina - R$ 3,90

Todinha Sua

32 páginas em papel couché, mais capa envernizada e adesivos autocolantes - formato 13,5 x 20,5 cm

( )**Cód. R-THS 1** = Leo, Malhação, Brad Pitt, Hanson, Backstreet- R$ 3,50
( )**Cód. R-THS 2** = Leo, Thalia, Ricky Martin, Chiquititas, Spice, Backstreet - R$ 3,50
( )**Cód. R-THS 3** = Leo, Thalia, Brad Pitt, Spice, Backstreet, Mulan - R$ 3,50
( )**Cód. R-THS 4** = Leo, Hanson, Chiquititas, Backstreet - R$ 3,50

MINI-BOOKS

Formato de bolso, tamanho 9 x 12 cm. 80 páginas em papel couché, mais capa. O formato ideal para se carregar no bolso e se distrair da tensão da espera e das filas que fazem parte do nosso cotidiano.

( )**Cód. MB - P01** = Bom Jovi - R$ 2,90
( )**Cód. MB - LT01** = Spice Girls - R$ 2,90
( )**Cód. MB - LT02** = Hanson - R$ 2,90

ENVIAMOS PARA TODO O BRASIL.

Você não precisa recortar essa revista. Basta enviar cópia desta página assinalando as revistas que deseja receber (e a quantidade por edição) ou uma lista com os códigos e quantidade. Envie cheque nominal cruzado ou vale-postal à **Editora Escala Ltda**. No valor total de seu pedido, *para Caixa Postal 20009*, São Paulo - SP - CEP 02597-970. Telefone: (011) 266.3166. Você receberá em sua casa sem nenhuma outra despesa os títulos que tanto deseja.

CD-ROM collection

é uma publicação da

escala

EDITORA ESCALA
Rua Estela Borges Morato, 537
Tel:(011) 266-3166
Fax (011)857-9643
Caixa Postal:20.009
CEP 02597-970

Diretor Presidente
Hercílio de Lourenzi
Diretor Comercial

Gerente Administrativo
Nilson Luis Festa

Projeto e Realização

SOFTORY INFORMÁTICA
Rua Comendador Cantinho, 317
São Paulo - SP - Tel:(011) 293-7472
CEP 03603-020

Diretores: Alessandro Gerardi
ale@topgames.com
Luís Afonso G. Neira
afonso@topgames.com

Edição e diagramação: Alessio Fon Melozo
Revisão: Daniela Alves Vasques
Assistentes de Diretoria: Patrícia R. Simões, Daniela Darós Pereira, Daniela O. Venerando
Engenharia de Software: Anderson Albano
Controle de Qualidade:Mônica Gerardi, Sérgio Ulrich
Colaboradores: Gomes da Silva, Lucio's de Moraes Maria, Márcio T. Rabelo, Cássio José A. de Oliveira, Clécio Ubatuba, Milltown Xavier, Cristiane Fontes, Fermínio Vialta
Distribuição: DINAP

IMPRESSÃO E ACABAMENTO: padilla

Geek

Não tema. Não fuja. Aceite o fato inapelável de que nunca antes na história da humanidade a tecnologia e a informação foram tão importantes como agora. Mais do que influenciar modos de produção e de trabalho, hoje as máquinas geram tendências, ditam comportamentos. Estar na vanguarda não é apenas apertar os botões certos. É entender o fluxo que esse ato provoca. Guarde esse nome: Geek. É mais que uma palavra. É o lugar onde a tecnologia encontra a atitude.

Pirataria de coelhinhas

Ira Winkler

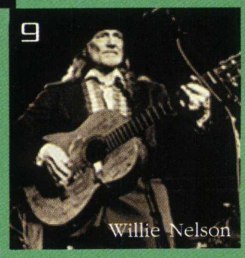

Willie Nelson

Machine Man

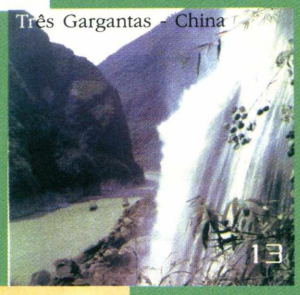
Três Gargantas - China

Pentium II

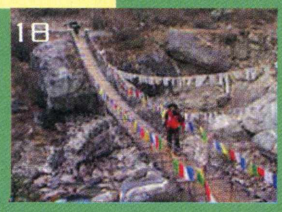

Revista Geek

INFORMÁTICA, TECNOLOGIA & COMPORTAMENTO

Fotos: Reprodução

6
In Tune
Notícias do mundo hi-tech

8
Character
Pessoas que ditam as novas tendedências - Ira Winkler e Nicholas Negroponte

9
Ahead
Fatos do futuro acontecendo hoje

11
Geek Chic
Objetos do desejo

13
E-World
A tecnologia transformando o universo

15
Rede
Descubra quanto vale um domínio na Internet e consiga o seu

16
Beta
Os produtos que podem levar você mais longe

18
Se a montanha não vem...
A tecnologia vai ao topo do mundo

Há um geek em todos nós.

WILLIAM HENRY GATES III - ANTES DOS BILHÕES

20

Os homens do futuro

Esqueça os beats, hippies, punks, clubbers e similares. O futuro é dos geeks.

In Tune

Fotos: Reprodução

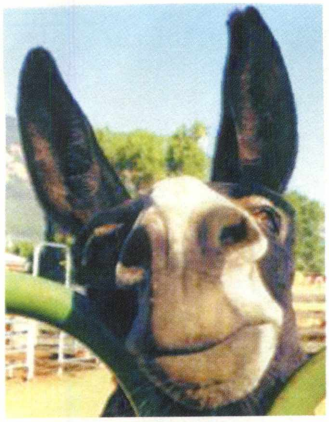

Adote um cavalo on line

O Bureau de Manejamento de Solo do Departamento Americano do Interior criou uma novidade na Internet - coisa difícil de se coinseguir hoje em dia. A agência colocou em funcionamento o primeiro sistema de adoção de cavalos e burros pela rede. Na verdade os interessados devem primeiro provar que cuidarão dos animais apropriadamente e depois fazer lances como em um leilão. Estão a disposição cavalos, potros e burros. Não forneceremos o endereço aqui porque cavalos e burros o Brasil já possui em boa quantidade.

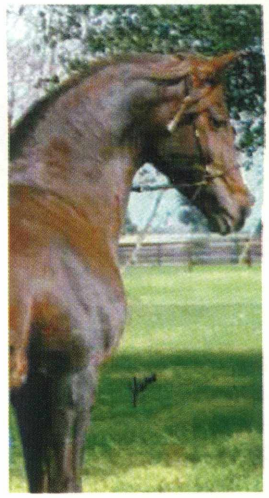

Decifra-me e devoro-te

Depois de 20 anos usando o mesmo padrão de criptografia para proteger seus documentos, o governo dos Estados Unidos está em busca de um novo sistema para resitir até pelo menos o ano 2020. Diversas empresas trabalham para desenvolver um padrão que substituirá o Data Encryption Standard (DES), criado pela IBM como um algorítimo de base 64 bits.

O próximo padrão, que já foi batizado de Advanced Encryption Standard (AES), deverá empregar pelo menos 128 bits. Para atestar a segurança de um método com essa base, Burt Kaliski, chefe de uma das empresas envolvidas, garante que 80 bits já seriam suficientes para lidar com os dados e equipamentos usados atualmente.

A companhia que vencer a concorrência e estabelecer o novo padrão de criptografia do estado americano tem lucro garantido, já que o sistema será usado também por grandes companhias ao redor do mundo. No caso dos EUA o AES servirá apenas para arquivos e documentos não-confidenciais. Material top-secret continua recebendo tratamento especial.

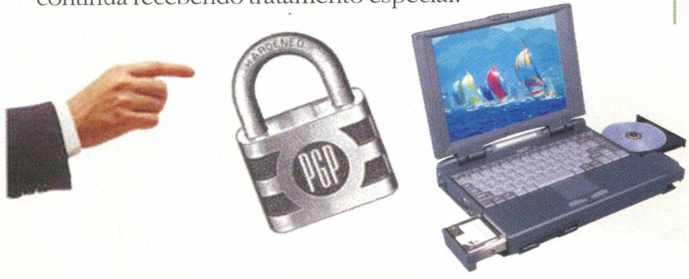

Onde está você Deep Blue?!?!

A máquina que humilhou as aptidões de raciocínio dos humanos voltou. Em abril a IBM anúnciou que os módulos RS/6000 SP, base da arquitetura do Deep Blue estão 5 vezes mais rápidos. Relembrando: Deep Blue foi o computador que derrotou o campeão de xadrez Kasparov. As novas máquinas serão usadas em áreas como matemática avançada e testes militares. Com o upgrade, uma segunda versão do Deep Blue conseguiria analisar 1 bilhão de movimentos por segundo. O equipamento que bateu Kasparov analisava 200 milhões.

Aluga-se DVDs na Rede

Seguindo os mesmos passos trilhados pelas fitas de video-cassete nos anos 80, os DVDs vão pouco a pouco conquistando espaço em locadoras - aproveitando, é claro, as facilidades dos anos 90. A NetFlix, empresa americana, já tem um site com 925 títulos de DVD para alugar, a maioria de filmes. O serviço funciona em todo o território dos EUA e custa US$ 5,00 por título.

www.netflix.com

Um gole, um sorteio e uma viagem espacial

Os gases da Pepsi vão levar os japoneses ao espaço. A Suntory Inc, distribuidora do refrigerante no país vai premiar os consumidores do seu produto com a primeira viagem turística ao espaço, marcada para acontecer entre dezembro de 2001 e fevereiro de 2002.

Apenas uma restrição: os cinco ganhadores vão ter que colocar a mão no bolso, pois devido a restrições legais a Suntory só poderá pagar uma parte das despesas. Dos cerca de U$ 100 mil cobrados por pessoa, a companhia vai pagar US$ 85 mil. O resto é por conta do ganhador.

O sol brilha

A Sun Microsystems, que já era uma das grandes do Silicon Valey, deu importantes passos para solidificar sua posição na indústria tecnológica. Além de uma ampla reformulação, a empresa comprou importantes patentes da VPL Research Inc., líder no segmento de realidade virtual. Com a nova injeção de $$ espera-se novidades.

In Tune

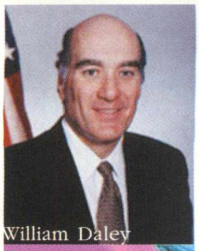
William Daley

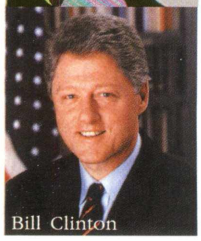
Bill Clinton

Decifra-me e devoro-te (2)

De olho em um mercado milionário e com características muito atraentes, autoridades americanas vêm travando uma batalha silenciosa pela regulamentação dos softwares de criptografia responsáveis pela codificação de documentos em todo planeta.

Por tratar-se de um assunto ligado à segurança nacional, os programas de criptografia americanos sofrem pesadas restrições à exportação, o que causa desconforto no setor de comércio.

Num recente desdobramento da questão, o secretário de comércio dos EUA, William Daley, tornou o assunto público, criticando a política administrativa do país. Segundo Daley, devido aos obstáculos impostos por agências como o FBI, "os produtos de criptografia estão multiplicando-se rapidamente no mercado global". Na sua opinião, "a política americana ironicamente estimula o crecimento dos produtos estrangeiros ao mesmo tempo em que retarda o crescimento no país".

As agências de segurança, por sua vez, temem que softwares poderosos sejam usados por criminosos e terroristas.

Pairando sobre toda a balbúrdia há uma promessa do presidente Clinton feita em 1996, garantindo o gradual relaxamento dos limites a exportação de produtos do gênero. Tecnologia é poder.

Rebelde sem causa, mas com o bolso cheio

O começo do ano não foi dos mais agradáveis para o jovem Sean O'Brien, 17, habitante de Ohio, EUA. O rapaz foi duramente punido por sua escola após produzir um site na Internet onde chamava Ray Walczuk, seu professor, de "um homem de meia idade obeso que não gosta de cortar o cabelo". Acompanhavam a manifestação o endereço e o telefone do professor. A direção da escola resolveu aplicar a Sean uma suspensão de 10 dias.

O castigo durou apenas 8, pois um juiz ordenou que o jovem rebelde voltasse às aulas. Segundo o meretíssimo, o colégio não tinha o direito de determinar o que os alunos podem ou não produzir nos computadores em suas casas.

O que começou mal terminou em lucro. O'Brien acabou ganhando na justiça o direito de ser indenizado pela escola em US$ 30 mil. Ele alegou violação da primeira emenda da constituição americana: liberdade de expressão.

Mulher pelada: marca registrada

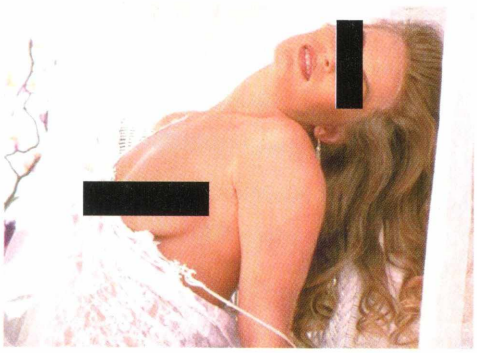

Alerta! Alerta! Pornógrafos de todo o mundo preparai-vos para a santa ira da maior empresa administradora de mulheres nuas do mundo. A Playboy partiu para a ofensiva em defesa dos copyrights de suas fotos, usadas e abusadas rede afora. Até maio já chegavam a 3 as ações judiciais vencidas pela companhia em seu arrastão anti-pirataria. De dezembro para cá os advogados da Playboy arrancaram mais de US$ 10 milhões de 3 administradores de sites. No primeiro caso a atingida foi a Webbworld Inc. do Texas que oferecia milhares de fotos de coelhinhas em seu site. Pena: multa de mais de US$ 440 mil. A segunda a tombar foi a Five Senses Productions, também americana, que além de oferecer imagens na Net, ainda vendia CD ROMs com 7.500 fotos indevidamente apropriadas. Rombo: multa de US$ 3,7 milhões. A última condenada foi uma empresa de Hong Kong que usou os termos "Playboy" e "Playmate" como metatags, ou seja, quem usava essas palavras para procurar algo na rede caía nos braços das coelhinhas falsificadas. Prejuízo: US$ 3 milhões.

Character

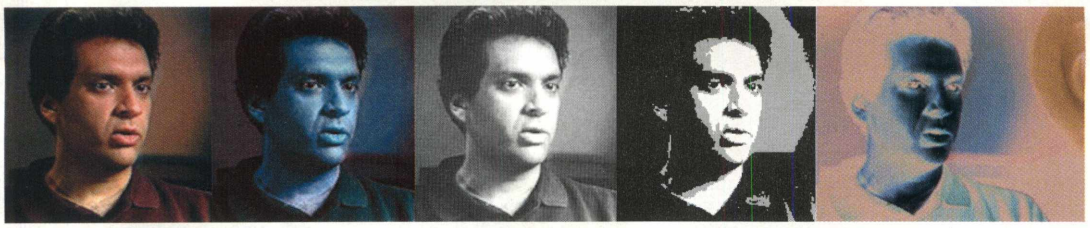

Xerife digital

Esse homem é capaz de entrar nos mais seguros sistemas de todo o mundo e roubar quantias monstruosas de dinheiro. Não há banco ou corporação que possa resistir aos seus conhecimentos de invasão eletrônica. Entretanto, longe de representar um perigo para a sociedade, Ira Winkler é um benfeitor, claro que remunerado a altura de seu talento. Ele é um anti-hacker de aluguel, um expert em segurança digital e espionagem hi-tech. É pago por grandes companhias para encontrar furos em seus sistemas de proteção, identificar erros, brechas e depois ajudá-las a superar essas deficiências.

Sua carreira de anti-hacker começou nos anos 80 na Agência de Segurança Nacional dos EUA. Depois disso ele já passou pela CIA, pela National Computer Security Association e pela Defense Intelligence Agency, além de inúmeras empresas privadas.

Mas melhor que o currículo estrelado, Ira Winkler oferece aos seus empregadores algo praticamente impossível de se conseguir: respeito e trânsito livre no undergroud digital, onde seu nome é lenda entre hackers e geeks do submundo.

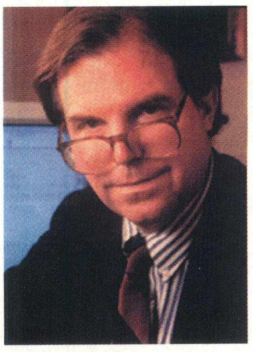

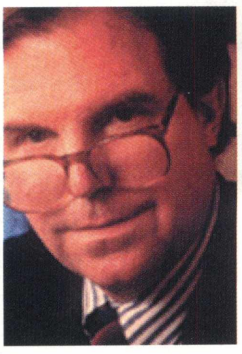

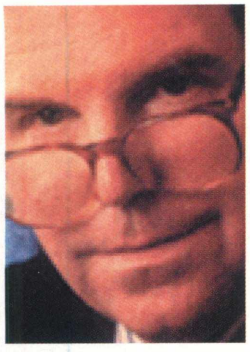

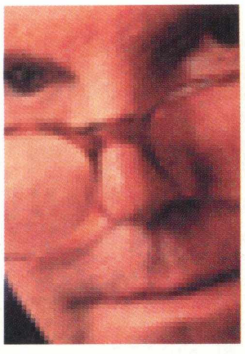

Sim, mestre...

Não há discussão, Nicholas Negroponte é referência mundial sempre que o assunto é tecnologia da comunicação. Agraciado com o nascimento em uma família da elite, que vivia entre a Suíça, Londres e Paris, o mestre da comunicação aproveitou bem a sorte que o destino lhe proporcionou. Depois de entrar no MIT (Massachusets Institute of Technology) e criar o "Architeture Machine Group", criou o laboratório de mídia do MIT, provavelmente o centro mais avançado de estudos sobre o tema em todo o mundo. Não é só.

Negroponte esteve presente na criação da Internet, na década de 60, acompanhou e participou de toda sua evolução até hoje, escreveu artigos e mais artigos em revistas de todas as partes do planeta e hoje vive viajando para palestras, seminários e congressos. Seus artigos na revista americana WIRED, bíblia das pessoas antenadas, geram polêmica e pavimentam o caminho da sua ainda crescente fama.

A menina dos olhos de Negroponte nos últimos anos não é outra senão a Internet. O guru tecnológico vê infinitas aplicações para a rede na comunicação e no entretenimento.

Em suas últimas palestras, Negroponte não cansa de ressaltar a importância que a Internet possuirá nos países subdesenvolvidos do terceiro mundo. Para ele é nesses países que a rede vai crescer, fomentando não só o progresso tecnológico, como o processo de educação. "Colocar computadores nas escolas de todo o mundo é a minha nova preocupação", garante.

Tentando falar com Bill Gates

SP - 24/ 4/ 88 - Sexta Feira - 16:26 horário de Brasília
Ligação para a Microsoft - Seattle (001 425 882 8080)

- Microsoft, posso ajudar?
- Sim, eu estou ligando do Brasil, de uma revista, gostaria de falar com o Sr. Gates.
- Será impossível, *o senhor Gates está* fora da cidade. Você pode mandar um e-mail.
- Não, eu prefiro mandar um fax para ele.
- Mas vai ser impossível falar com ele, o senhor Gates está fora da cidade.
- OK, eu só quero mandar um fax para ele.
- Você não gostaria de conversar com alguém de relações públicas?
- OK, isso seria ótimo.
- Eu vou transferí-lo.
- Obrigado.

// Ligação transferida caiu no voice mail de alguém no Dep. de Relações Públicas//

De volta às raízes na Internet

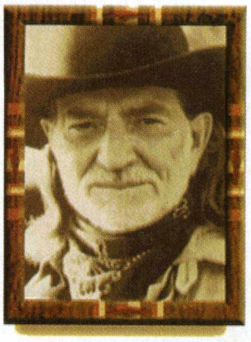

Willie Nelson é mais um dos artistas a confirmar a tendência de lançar álbuns pela Internet antes de colocá-los no mercado. Durante um mês, a Web foi o único lugar onde os fãs puderam ouvir seu último disco, "Tales Out of Luck (Me and the Drummer)". O curioso é que apesar do lançamento hi-tech, o album de Nelson é uma volta à country music de raiz, só com canções escritas há pelo menos 30 anos.

Cyberwar Made in China

"Oficiais de altas patentes devem manter-se informados sobre os avanços científicos e tecnológicos que possam ajudar a lidar com a mutante situação bélica moderna". Esse comentário, proferido pelo ministro chinês da defesa, Chi Haotian, dá o tom das novas prioridades militares do gigante asiático.

Conhecida por ter um dos exércitos mais bem equipados e numerosos do planeta, a China resolveu redirecionar a política de suas forças armadas para acompanhar o progresso da tecnologia nos últimos anos.
O exército chinês sofreu profundas transformações, passando de uma verdadeira força guerrilheira, nos anos 50, para uma potência nuclear ainda nos anos 70. Agora a nova transformação pretende atingir a meta de reduzir o contigente das forças armas em 500 mil homens nos próximos três anos e redirecionar os gastos para outras áreas. O processo já começou com o aumento do orçamento militar. Segundo números oficiais, o país vai gastar cerca de 11 bilhões de dólares em 98, quase 13% a mais que em 97 - a maior parte do dinheiro vai para modernizar equipamentos e atualizar seus homens.
Segundo autoridades militares internacionais esses números são maquiados e muito mais é aplicado na área sob o disfarce de atividade de pesquisa.

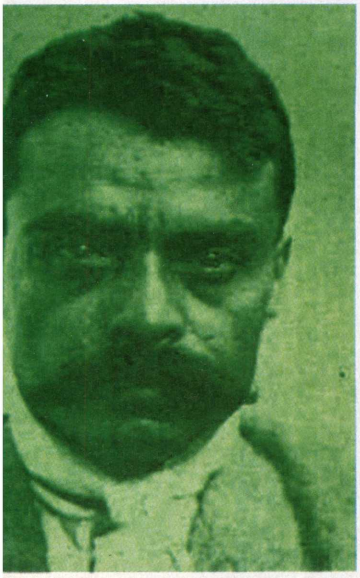

Cyberwar Made in Mexico

Comemorando o aniversário da morte de seu guru, Emiliano Zapata, os detratores do regime mexicano fizeram uma investida eletrônica contra o governo. Mas ao invés de sabotá-lo diretamente, os zapatistas inflamados pela situação em Chiapas, colocaram no ar uma página da Internet pedindo que outras pessoas sabotassem as páginas da Internet operadas pelo governo mexicano. Não se sabe se por que os revolucionários colocaram o dos outros na reta.

Manual Prático para Pequenos Delitos - Parte I

Roubo a Máquinas de refrigerantes

Há várias maneiras de tirar proveito da tecnologia. Eis aqui uma das menos ortodoxas, de autoria desconhecida, mas encontrada na Internet sem muito esforço. Não deixe que adolescentes rebedes tenham acesso a esse perigoso material.

"Eu costumava conseguir US $ 20,00 de troco nas máquinas de refrigerante no meu colégio. Toda a base disso é colar uma fita adesiva no dólar de maneira correta, para que ao colocá-la na máquina você consiga depois puxá-la, pegar o troco e ganhar um refrigerante grátis. Antes de explicar como fazer, deixe tirar o meu da reta: eu nunca fui pego e esse método não funciona em todas máquinas. O que está escrito abaixo tem pura função informativa - não é para roubo ou diversão.
Esse sistema funciona na maioria das máquinas de refrigerante, mas as melhores são as mais antigas. Uma vez em Ocean City, New Jersey, eu consegui pegar US $ 80,00 de troco em moedas de centavos.

Preparando a nota

Pegue uma nota novinha em folha, sem rasgos para que o aparelho aceite. Compre a fita adesiva mais resistente que encontrar. Cole a fita na nota conforme o desenho abaixo.

Fita Adesiva
⇦ 15 a 20 cm ⇨

A fita deve ser longa, de maneira que possa ser dobrada e colada dos dois lados da nota. Certifique-se que ela tenha entre 15 e 20 cm, para que você possa puxar o dinheiro de

Continua na página 10

Foto: Reprodução

Ahead

volta antes que seja engolido pela máquina. Essa medida só funciona em máquinas de refrigerante. Usando mais fita, entre 38 e 50 cm você poderá usar esse sistema em qualquer tipo de máquina.

Fazendo funcionar

Insira a nota na máquina mas segure a fita. Alguns equipamentos têm uma pegada muito forte, por isso segure firme. Fique preparado para puxar de volta.

O momento certo é quando ela estiver quase totalmente dentro. Atenção: puxando antes da hora e com violência o esquema não vai funcionar ou sua nota vai rasgar. Puxe na manha.

Se funcionar você vai ouvir uma série de clicks. Se isso não acontecer é porque você fez alguma coisa errada. Agora é só escolher o refrigerante e pegar o troco. Eu costumo fazer isso repetidamente até que a máquina comece a liberar moedas de valores baixos. Isso significa que eu praticamente limpei o cofre dela.

Para usar esse método em outros tipos de máquinas cole a fita como abaixo.

Fita Adesiva

⇦ 38 a 50 cm ⇨

A outra diferença é que com mais fita você deve esperar a máquina engolir totalmente a nota para depois tirá-la na marra.

Precauções

Não é difícil carregar uma nota com fita adesiva, mas depois de encontrar a máquina certa e tirar dela cerca de 20 latas de refrigerante e uns US$ 10,00 de troco você vai precisar de pelo menos uma mochila para carregar tudo. Minha sugestão: vender tudo pela metade do preço.

Lembre-se: as pessoas não são burras. Seja inteligente, não deixe pistas e não espalhe o método por aí. Quanto mais gente usar esse sistema, mais fácil ser pego.

Obs: o texto acima foi reproduzido de um site da Internet com finalidade unicamente ilustrativa. Roubar máquinas de

Segura sua empresa que meu bug está solto!!

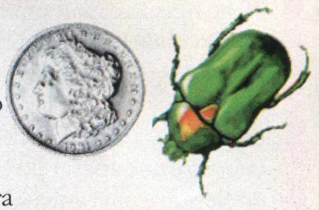

Perdeu todos os dados mais importantes de sua empresa? Apagou-os por engano? Ou então algum vírus contaminou toda sua rede? Pior: hackers roubaram os arquivos secretos da companhia? Não há problema, o seguro paga. A Lloyds Thompson, empresa inglesa é a primeira empresa a oferecer apólices com coberturas de até US$ 50 milhões para esses casos e mais extorsão, sabotagem e perdas de dados. O único problema em caso de acidentes será, segundo especialistas, definir o valor das informações e o reembolso pelo seguro. Esse é o motivo pelo qual a maioria das empresas prefere manter departamentos de segurança para impedir ocorrências indesejadas.

Por outro lado, o avanço tecnológico ainda tem outros desdobramentos interessantes para as seguradoras. Aproveitando o terror causado pelo "bug do milênio", muitas delas estão oferecendo coberturas para possíveis problemas com a chegada do ano 2000.

Nesse caso o impedimento para as empresas é a minuciosa vistoria realizada. No final das contas o seguro contra o bug do milênio chega a um paradoxo: só é efetivado se a empresa segurada estiver completamente protegida contra ele.

Geek List

Cold Fusion

Se você cruzar com essa sigla nos próximos meses não se espante. CFML quer dizer Cold Fusion Markup Language e nada mais é do que a linguagem que está dominando a produção de sites na Internet. É o futuro.

Bill Gates

Interminável pendenga judicial e vexame na apresentação do Windows 98. A fortuna continua a mesma, mas a reputação...quanta diferença.

MiniDisc

O tempo passa e o mico da Sony continua empacado. Perto de completar sua primeira década de existência, o MD agora tem pela frente o DVD e os CDs regraváveis.

Ultra Tac Motorola

A Motorola errou o alvo no debut digital. Seu Ultra Tac além do tamanho avantajado oferece também um design estilo "tampa de privada" - talvez indicado para falar caca.

Netscape 5.0

Pela primeira vez o navegador virá com código fonte, permitindo que seu usuário - com conhecimentos de programação - faça alterações em sua estrutura.

GF Productions Trackballs

Cansado de ficar olhando a bolinha sem cor do seu trackball? A GF Productions produz uma série de bolinhas chamativas que podem ser colocadas na maioria dos trackballs do mercado. Deixar sua máquina um pouco mais alegre custa US$ 14,94 direto com a empresa.
www.gfproductions.com

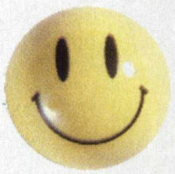

Biometrics Biomouse

A última palavra em segurança para sua máquina. O Biometrics Biomouse é um scanner de impressões digitais que usa a própria digital como senha de acesso ao computador. Para maior segurança, suas digitais para comparação não ficam armazenadas na máquina e sim na Internet ou na rede em que ela esteja conectada. US$ 299,00.
www.biomouse.com

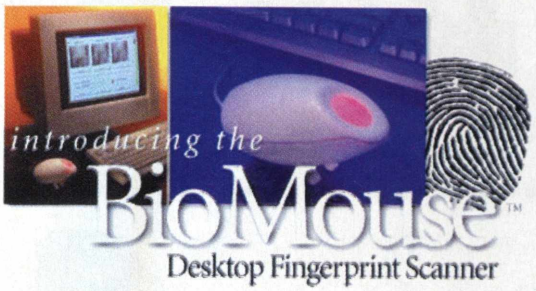

Active Home Automation System

Usando um sistema simples, o Active Home da X-10 promete tornar possível o controle automático e programável de qualquer aparelho elétrico da casa, e até mesmo das luzes. Para cada aparelho é necessário um módulo de controle. O pacote que vem com 3 deles custa cerca de US$ 100,00 nos EUA. Módulos adicionais custam entre US$ 15,00 e 25,00.
www.x10.com

NoHands Mouse

Chega de cansar a mão no mouse. Use um pouco os pés. Essa é a ideía da Hunter Digital para poupar os usuários de computadores de lesões nos pulsos. O aparelho é composto de dois pedais, um com a função de controlar o cursor e outro para os cliques. Você decide qual pedal faz o que e ajusta a sensibilidade do aparato pagando US$ 299,95 direto com aHunter.
www.footmouse.com

Foto: Reprodução

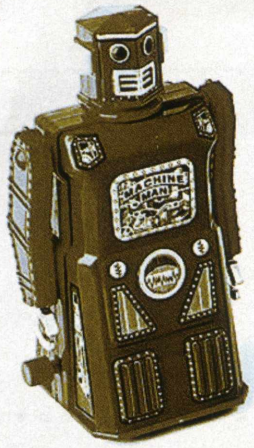

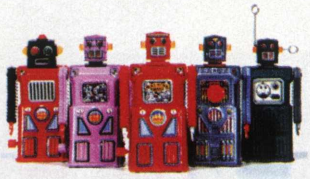

Machine Man

Quando a Masudaya do Japão lançou a família Machine Man nos anos 50, jamais imaginou que nos anos 90, o último dos antigos robôs pudesse ser vendido por US$ 42.500,00 na casa de leilões Sotheby's Pegando a onda do revival, a Rocket USA trouxe de volta o quinteto por módicos US$ 20,00. Pode ser um bom investimento.
www.rocketusa.com

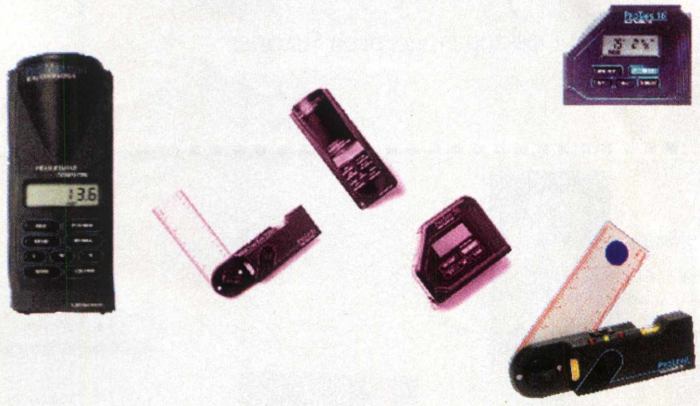

Home Contractor

Imagine só se você contrata um pedreiro e ele chega para trabalhar na sua casa com o Home Contractor da Seiko. Primeiro ele saca o Pro-Measure e pega com ultrassons as dimensões espaciais da sala. Depois ele usa o Pro Tape 16' e mede as distâncias de tudo. Finalizando ele usa o Pro Level, nivelador eletrônico que deixa tudo perfeitamente reto. Aí você acorda.
www.theriver.com

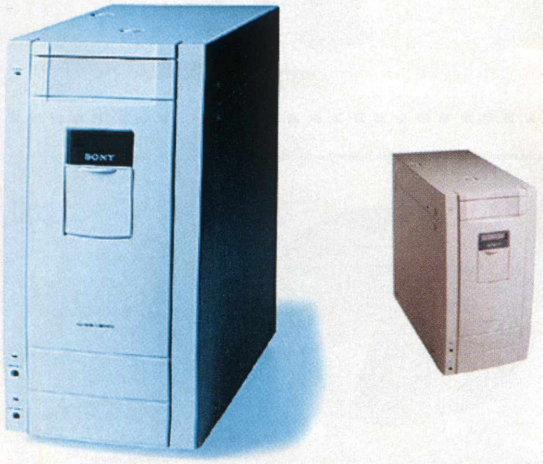

Sony CDL 1100

Quer otimizar a utilização do CD-ROM em sua empresa? A pedida da Sony é esse aparelho com capacidade para armazenar 100 CDs e com dois leitores independentes, capazes de servir máquinas distintas, entre outras possibilidades. O preço da criança: US$ 2.995,00 - arredondando...
www.sony.com

De Concreto, Água & Eletricidade

Shi Dazhen. Ministro da Energia Elétrica

A partir de 2014, 1 bilhão e 300 milhões de chineses vão dividir as terras de seu império milenar com uma das mais ambiciosas obras já realizadas pelo homem no planeta. No que o regime comunista sempre chamou de "triunfo do homem sobre a natureza", estará pronta a maior fábrica de eletricidade da história: a usina hidrelétrica das Três Gargantas, ou Three Gorges.

Os números do projeto são assombrosos. Depois de terminada, a barragem de Three Gorges vai ter inundado 160 cidades, provocado a remoção de 1 milhão e trezentas mil pessoas. O lago formado pelo represamento das águas do Yang Tsé vai ter cerca de 640 quilômetros de extensão.

Os custos ficam a altura do projeto. Para domar a fúria dessas águas e gerar energia, serão necessárias 26 turbinas ao custo aproximado de 53 milhões de dólares cada. Só um consórcio anglo-francês vai levar 420 milhões por 8 turbinas. A rede de distribuição da eletricidade gerada deve sugar US$ 55 bilhões dos chineses no prazo de 10 anos.

Todo o investimento deve ser recompensado com a capacidade de gerar 18.000 megawatts de força.

A construção do complexo hidrelétrico começou em 1994 e está prevista para ser concluída em 20 anos.

Mas para infelicidade das autoridades do país, nem tudo é bonança na realização desse sonho. Em época de consciência ecológica e globalização econômica, um megaprojeto não consegue passar despercebido - e a intenção nunca foi essa, muito pelo contrário.

A consequência direta é a enorme pressão internacional de entidades ecológicas que não medem esforços para divulgar o impacto ambiental da represa chinesa. Seus argumentos baseiam-se nas dimensões da construção, que mudará definitivamente todo o equilíbrio no terceiro maior rio do mundo. O Yang Tsé no trecho das Três Gargantas é hoje visitado por milhares de turistas que vêm testemunhar seus derradeiros suspiros. O gigante de água tido por muitos chineses como sagrado, prepara-se para operar o milagre da eletrcidade - para o bem e para o mal.

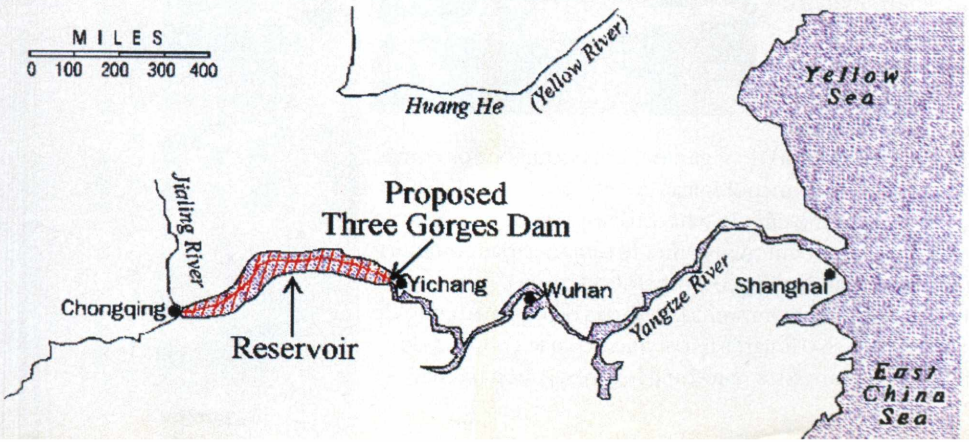

Fotos: Reprodução

E-World

Soldado Submerso

Desativar minas é um árduo trabalho em terra firme, que dirá embaixo d'água? Ariel, classificado como Autonomous Legged Underwater Vehicle (ALUV), é um robô desenvolvido pela IS Robotics especialmente com essa finalidade. Seu método de ação: andar pelo relevo submarino em zonas onde embarcações militares pretendem atracar. Um pelotão dos robôs vai até a região, posiciona-se onde podem estar as minas e então são devidamente detonados por controle remoto, explodindo também as possíveis minas. Outro método menos suicida é fazer com que o robô solte explosivos na zona de atracação - geralmente a arrebentação de uma praia - e então retorne à base. O aparelho foi baseado no design de caranguejos para resistir às fortes correntes marítimas.

C'est Comme Ça: Stade de France

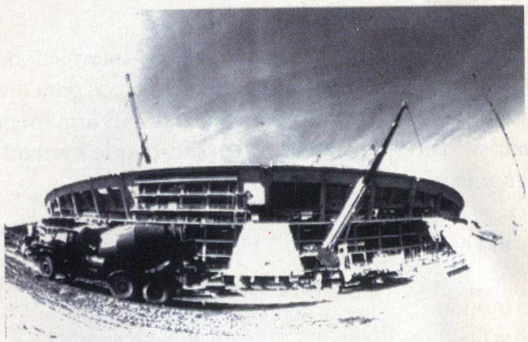

Primeiro de Maio de 1995. As empresas Bouygues, GTM-Entrepose e o grupo SGE , sob orientação dos arquitetos Macary, Zubléna, Regembal e Costantini iniciam as obras do mais imponente estádio esportivo de todo o mundo. Um impressionante canteiro de obras toma conta da cidade de Saint-Denis, a 4 quilômetros de Paris e a mídia deslumbra-se com os detalhes do projeto.

28 de janeiro de 1998: Zinedine Zidane marca o primeiro gol na história do Stade de France, determinando a vitória da seleção francesa sobre o time da Espanha. Os 80 mil torcedores que foram prestigiar a inauguração do gigante saem boquiabertos com a vitória e as inovações tecnológicas do estádio.

As 25.000 cadeiras no círculo mais próximo do campo, por exemplo, podem ser automaticamente remanejadas cortando 4.000 lugares e dando espaço à pista de atletismo.

As salas e cabines para imprensa, dotadas de equipamento de ponta, oferecem 800 lugares fixos, que no caso da Copa do Mundo são expandidos para 2450 lugares. Ainda há mais: o

O Stade de France tem 50 bares, 17 lojas e 50 quiosques nos seus diferentes níveis, além de 3 restaurantes - um deles, com 160 lugares e vista panorâmica do estádio.

Mas o mais impressionante são os bastidores dessa maravilha arquitetônica, onde ficam as máquinas e os profissionais que controlam tudo, até mesmo o teto retrátil que pode cobrir o gramado ou liberá-lo pra receber os raios de sol. A estrutura, toda controlada eletronicamente parece saída de um filme de ficção - e talvez tenha saído mesmo.

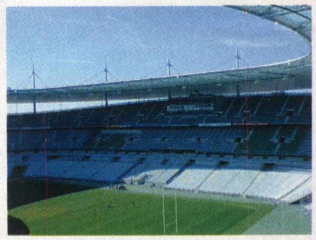

Agenda - Stade de France

28 de janeiro - Inauguração com Jogo França e Espanha
Março - Torneio das 5 Nações
2 de Maio - Final da Copa da França de Futebol
16 de Maio - Final da Copa da França de Rugby
10 de Junho - Abertura da Copa do Mundo com o jogo Brasil e Escócia
12 de Julho - Final da Copa do Mundo
25 de Julho - Concerto dos Rolling Stones
4 de Setembro - Concerto de Johnny Halliday

Fotos: Reprodução

Sob o domínio dos Domínios

Quem imaginaria 20 anos atrás que ao estacionar seu carro a noite numa rua movimentada de uma grande cidade, inevitavelmente apareceria um ser pedindo dinheiro a propósito de "tomar conta" do seu veículo? Hoje os "guardadores de carros" ou "flanelinhas" infestam as metrópoles e têm até sindicato. Da mesma forma que o progresso das cidades gerou os flanelinhas, a Internet vem gerando ocupações e maneiras inusitadas de obter lucro. A venda de domínios na Web é uma delas.

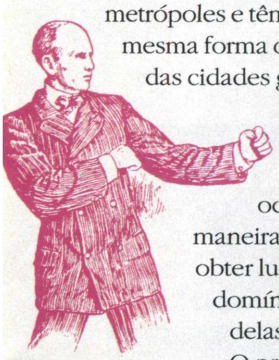

O processo é simples, não tanto para nós brasileiros, submetidos a rigorosas determinações legais, mas para os irmãos da América acima.

Primeiro você registra o nome de um domínio junto à entidade que cuida desse trâmite nos EUA, a InterNIC (www.interNIC.net). A taxa é de US$ 70,00 por dois anos. Você não precisa de mais nada, basta registrar o nome e pronto. Bingo! Com o nome nas mãos e um pouco de sorte você pode encontrar um comprador interessado extamente na sequência de caracteres que você registrou. Aí é só pedir o que você quiser.

No endereço www.igoldrush.com está disponível uma história de venda de domínio. Uma empresa americana registrou um nome (suponhamos que seja amro.com). Algum tempo depois uma companhia francesa entrou em contato com eles interessado em comprar o domínio. Preço fixado - algo na casa dos 5 dígitos - os franceses toparam o negócio.

A intermediação foi feita por um banco americano que recebeu do banco ligado à companhia francesa uma "Carta Internacional de Crédito". Esse documento garantia o pagamento aos americanos desde que eles cumprissem as condições estabelecidas.

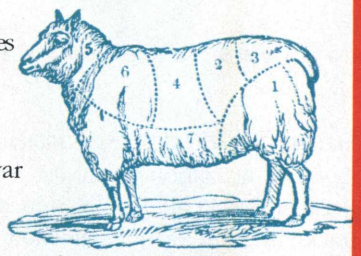

Os vendedores do domínio deviam comprovar para o banco a transferência do nome amro.com para os compradores, o que pode ser feito através do simples acesso à interNIC.

Uma vez com a documentação aprovada, o banco liberou o dinheiro para os americanos. Mel na chupeta.

A transferência do domínio também foi simples: os vendedores receberam um formulário de aquisição de domínio - fornecido pela interNIC - com os dados da empresa compradora, preencheram um formulário de supressão de domínio e enviaram tudo para a própria interNIC.

Na história disponibilizada na rede não são mencionados nomes reais ou valores, mas numa breve seção de navegação eletrônica é possível esbarrar em inúmeras ofertas de domínios a venda. Os cinco dígitos - algo entre 10 e 99 mil doláres - são um padrão bem geral dos preços. Um felizardo visionário que tenha registrado alguns nomes chaves está com aposentadoria garantida - desde que alguém concorde em pagar tanto por algo que pode peder o valor em questão de anos.

http://www.miope.com.br

.Nu na Internet

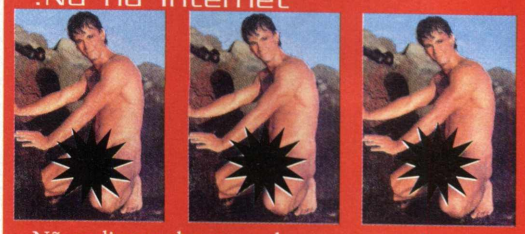

Não adianta chorar, os bons nomes de domínios no formato *<nome.com>* estão praticamente esgotados e só podem ser adquiridos mediante generosas transações monetárias. O alento são os domínios com outras extensões, como o aberto em novembro de 97, chamado .nu. A extensão .nu refere-se a uma minúscula ilha do pacífico chamada Niue. Por ser um país inexpressivo, a extensão virou alvo de pequenas empresas de todo o mundo que procuravam um nome básico para seu domínio como *love.nu, peace.nu*...Os administradores locais abriram as portas da esperança e estabeleceram um preço convidativo, apenas US$ 25,00 cada registro. Arrisque o seu - *www.nunames.nu*

Vende-se

Alguns domínios disponíveis para compra:

NOME	PREÇO
magazine.com	lance
market.com	lance
globo.nu	US$ 25,00
uol.nu	US$ 25,00
tiririca.com	livre
ninfetas.com	livre
bandab.com	livre
jornais.com	livre
sersan.com.br	livre
encol.com.br	uso proibido
onlinefax.com	US$ 25 mil
computerfirm.net	US$ 25 mil
adult.com	US$ 50 mil

Antes de investir saiba que...

Mais um americano que queria ficar rico registrando domínios levou uma rasteira da justiça. Dennis Toeppen foi obrigado a transferir os nomes que possuía para a dona de direito. Domínios por ele registrados: "panavision.com" e "panaflex.com". Pense bem antes de tentar registrar algo como "mcdonalds.com".

Beta

Fotos: Reprodução

Daqui ninguém me tira

Depois que pesquisas realizadas nos EUA mostraram que mais de 250 mil notebooks são roubados a cada ano, muita gente ressuscitou o antigo costume de andar com maletas executivas atreladas no pulso por meio de algemas. Mas colocando o cérebro a serviço dos pobres usuários de notebooks a Kensington criou uma trava que funciona em 80% das máquinas do mercado. Basta ter o encaixe que aceite a trava e pronto: você prende o cabo em algum ponto fixo, na mesa por exemplo, e depois trava o cadeado no notebook. Apesar das limitações - imagine perder a chave ou então não encontrar um lugar para fixar o cabo - a invenção da Kensington pode no mínimo aliviar paranóias.

www.kensington.com

Sabedoria de Salomão

Quem nunca olhou pro mouse e desejou que ele fosse um trackball? E quem nunca olhou para um trackball e desejou que pelo menos por alguns segundos ele se transformasse em um mouse?
Se é difícil transmutar a matéria, mais fácil é adquirir um adaptador Y-Mouse Dual PS/2 que permite a conexão de dois mouses, trackballs ou outros periféricos como joysticks. A PI engineering também produz adaptadores que dividem o sinal de vídeo mandando a imagem para dois monitores. Os aparatos têm preço médio de US$ 50,00.

www.ymouse.com

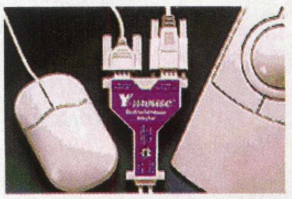

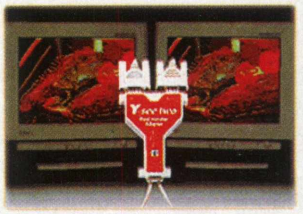

Nova velha novidade

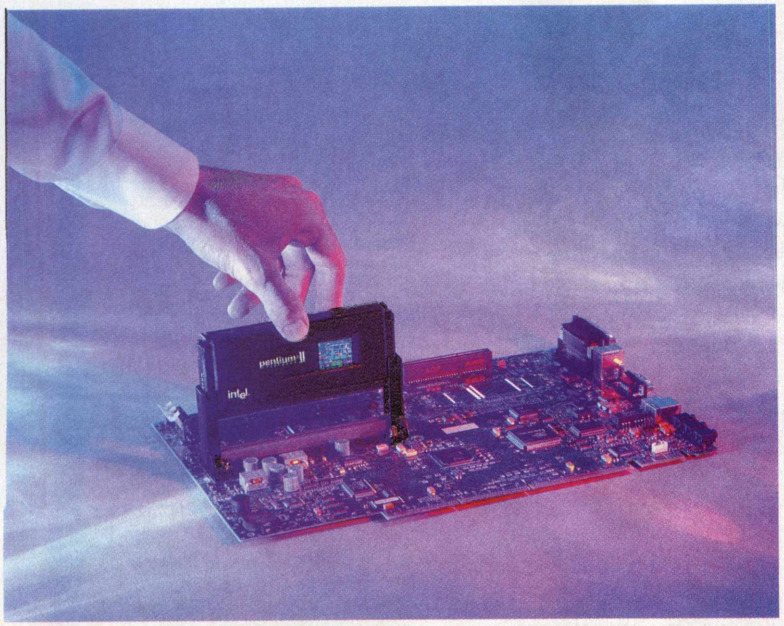

Quando você comprou o seu Pentium sabia que não demoraria para a Intel lançar uma nova família de processadores que em questão de meses transformariam seu computador em um dinossauro. Não foi o MMX, mas parece que do Pentium II vai ser mais difícil escapar. Segundo a Intel, o ganho que o novo componente traz para os PCs é de 30%. De cara a velocidade do clock sobe pra 350 Mhz ou 400 Mhz (lá se vai o seu atualíssimo Pentium 233...). Para quem já sonha em fazer um upgrade a má notícia é que além do processador, vai ser preciso também colocar uma nova placa-mãe. Até quem comprou PCs Pentium II 300 Mhz vai passar pela provação. Tudo para que daqui a uns dois anos o seu Pentium II 500 Mhz esteja desatualizado e a Intel anuncie seu novo processador...

www.intel.com

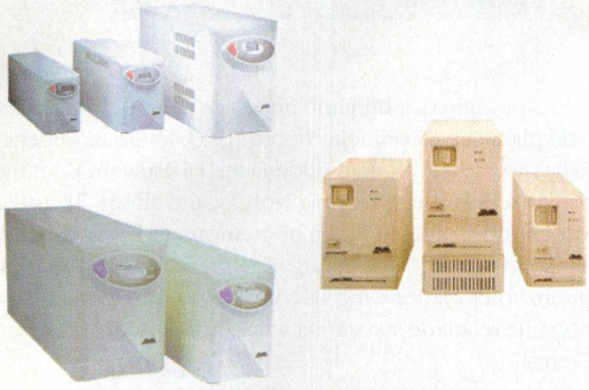

Converse com seu No Break

Além da proteção que um No Break normalmente oferece, os aparelhos da SMS vêm também com o rótulo de "inteligentes". Não, eles não passarm por testes de QI. Mas graças a implantação de processadores e com a ajuda de um software, eles conseguem comunicar-se com seu computador, mostrando na tela informações como ocorrência de falha elétrica e histórico de anormalidades. No visor de cristal líquido de alguns No Breaks da linha ainda é mostrado o status de operação do equipamento. Mas os guardiões de computadores fazem bonito em caso de falta de energia. Automaticamente, e de acordo com preferências previamente indicadas pelo usário, o No Break iniciará um shut down, salvando e fechando todos os arquivos abertos para depois desligar a máquina. Quando a energia retorna o No Break reinicializa o micro e reabre os arquivos que estavam sendo utilizados.

www.sms.com.br

Cutucando a Intel

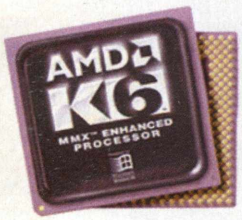

Já diziam os sábios, experientes e provectos senhores de Jundiapeba: "onde a vaca vai, o boi vai atrás". Na cola da Intel, a AMD lançou sua linha de processadores K6 para máquinas com 266 e 300 Mhz. A empresa divulga dados magníficos sobre o desempenho do novo K6 e espalha números e estatísticas comprovando as qualidades do produto, mas no final das contas a verdade é uma só: o novo K6 é o Pentium II da AMD. Maiores informações *(011) 5505 5267.*

Jogos, jogos e mais jogos

Que revista traz para você um CD ROM com 100 jogos? Melhor: lançamentos mundiais que muitas vezes não têm previsão nem distante de sair no Brasil. Tudo isso está a sua disposição na única publicação brasileira dedicada única e exclusivamente a jogos para PC. Temperando tudo isso matérias e notícias sobre tudo o que acontece no mundo dos jogos para computador.

No número 5, já nas bancas, você encontra demos jogáveis de Forsaken - jogo no estilo Quake, Powerboat Racing, Interstate '76 Arsenal, Montezuma's Return, Addiction Pinball, Battlezone, Last Bronx, Ski Racing, Golf Pro, NBA Live '98, Jack Orlando e muito mais.

Mas a maior garantia de qualidade da Top Games é que seus produtores são os mesmos dessa revista que você está lendo. Isso mesmo: somos nós que produzimos a Top Games. Que coincidência, hem...

www.topgames.com.br

Se a montanha não vem à tecnologia,

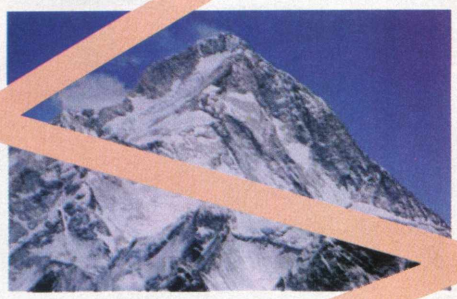

Quando o primeiro ser humano fincou os pés no ponto mais alto do planeta pela primeira vez em 1953, teve a experiência mais particular que alguém poderia ter. Lá estavam Edmund Hillary da Nova Zelândia e Tenzing Norgay, um Sherpa da India no topo do mundo, onde nenhum homem jamais havia chegado, e ninguémsoube da façanha. E ninguém ficaria sabendo se eles não tivessem voltado sãos e salvos com provas fotográficas e o impressionante relato de sua vitória sobre a imponência do Monte Everest.

Durante anos as grandes conquistas de exploradores foram triunfos egoístas reservados apenas a eles. Mas agora, até o mais solitário dos aventureiros não dispensa a companhia de algumas - às vezes milhares - de pessoas.

Com os patrocinadores certos, satélites à disposição e equipamentos de ponta, não há lugar na face da Terra onde um pioneiro fique incomunicável. Pelo contrário, a ordem do final do milênio é levar ao limite a exposição da conquista, gerando reconhecimento e dividindo o que seriam as experiências mais íntimas possíveis.

Nesse exato momento, pelo menos uma centena de expedições está ocorrendo em volta do mundo com divulgação online pela Internet. Eventos de grande porte como a regata a vela Whitbread, e projetos pessoais como a aventura do alpinista Waldemar Niclewicz na montanha K2, têm monitoramento diário.

O contraste é inevitável: pessoas enfrentando tempestades de neve e ventos insanos no Himalaia estão em conexão real time com geeks plugados à Internet no aconchego de suas quentes e seguras casas. Situação que só mesmo a tecnologia poderia provocar.

A TECNOLOGIA VAI À MONTANHA

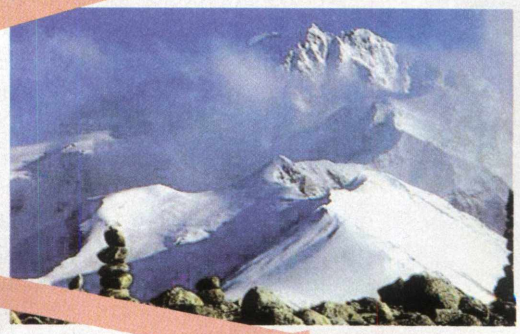

Limpeza online no Teto do Mundo

Everest Environmental Expedition '98

www.EverestEE98.com/

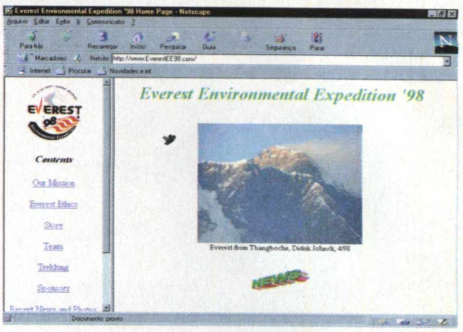

Não basta escalar o Everest. Isso já se tornou razoavelmente "normal". A ordem agora é colocar novos elementos na empreitada. Enquanto alguns já tentam escalar o monte com bicicletas ou ajudados por próteses ortopédicas, esse grupo decidiu subir o monte com a intenção de limpar o Everest. Segundo estimativas deles, há algo entre 600 mil tubos de oxigênio vazios jogados na Base IV, chamada de South Col, além de restos de barracas, equipamentos e lixo em geral. Para ter certeza de que o mundo se sensibilizará com seu ideal, os integrantes da expedição (abaixo) já providenciaram o site com informações atualizadas diariamente. A comunicação, como no caso das outras expedições é feita por telefone celular chamado world phone que funciona em qualquer parte do globo inclusive para a transmissão de dados. Esse é o máximo de requinte tecnológico que a EEE'98 possui, já que abriu mão de patrocínios e recolhe recursos através da venda prévia dos tubos de oxigênio que serão recolhidos. Preço: US$ 156,00 - US$ 60,00 agora e US$ 96,00 depois de receber a relíquia.

A primeira vez a gente nunca esquece

23 Peaks Expedition

Até o Brasil entrou na empreitada de Phil Buck, alpinista que no final de 93 já tinha escalado as montanhas mais altas de cada um dos 13 países da América do Sul. Para completar a odisséia, Phil decidiu que seria o primeiro homem a escalar os picos mais altos de cada um dos 23 países das Américas do Sul, Central e Norte. Nesse exato momento ele deve estar à beira de concluir o intento, escalando o Monte Logan no Canadá. No caso de Phil o investimento tecnológico é pesado, o que permite à sua equipe manter um site diariamente atualizado além de um projeto de comunicação via e-mail com alunos de escolas do mundo todo. Esse pioneirismo não é para menos, confira só alguns dos patrocinadores da 23 Peaks Expedition: AST Computer, Best American Duffle, Fox Computer Solutions, Classroom Conect, Casio USA, FamilyPC Magazine, JavaNet Cafe, Keep It Simple System, Mark Fogarty Found, Mary Lyon Education Fund, Nike, Nalgene, Power Bar, Tenchtronics, YES Computers, Xeric Foundation. **www.23peaks.com/**

Um alpinista brasileiro no Nepal

Projeto K2

Waldemar Niclevicz é o representante brasileiro na dobradinha tecnologia e alpinismo. Sua expedição ao K2, reconhecidamente a escalada mais difícil do planeta, terá acompanhamento 24 horas via world phone. A página na Internet também terá material captado pelas 3 câmeras digitais que estão nas mãos da equipe e do próprio Niclevicz. Esta é provavelmente a expedição brasileira de alpinismo com o maior número de recursos tecnológicos já empregados e também a mais perigosa de todas. A preparação já começou. A escalada da montanha da morte é em 99.

www. sagarmatha.com.br

Expedição Made in Singapura

Crises econômicas a parte, os tigres asiáticos de Singapura vão ao Everest pela primeira vez em alto estilo, com toda a cobertura que suas empresas podem dar, além de multinacionais especialmente convidadas. Apple, Dreamscape Consultacy, Cisco Systems, Hewlett Packard, Integral Peripherals, Kodak, Motorola, Nera Telecommunications, Siemens, Singapore Telecoms, Sony. O destaque vai para a Apple que desenvolveu máquinas para funcionar especialmente em baixas temperaturas e pouca pressão.

www.everest.org.sg

Geek

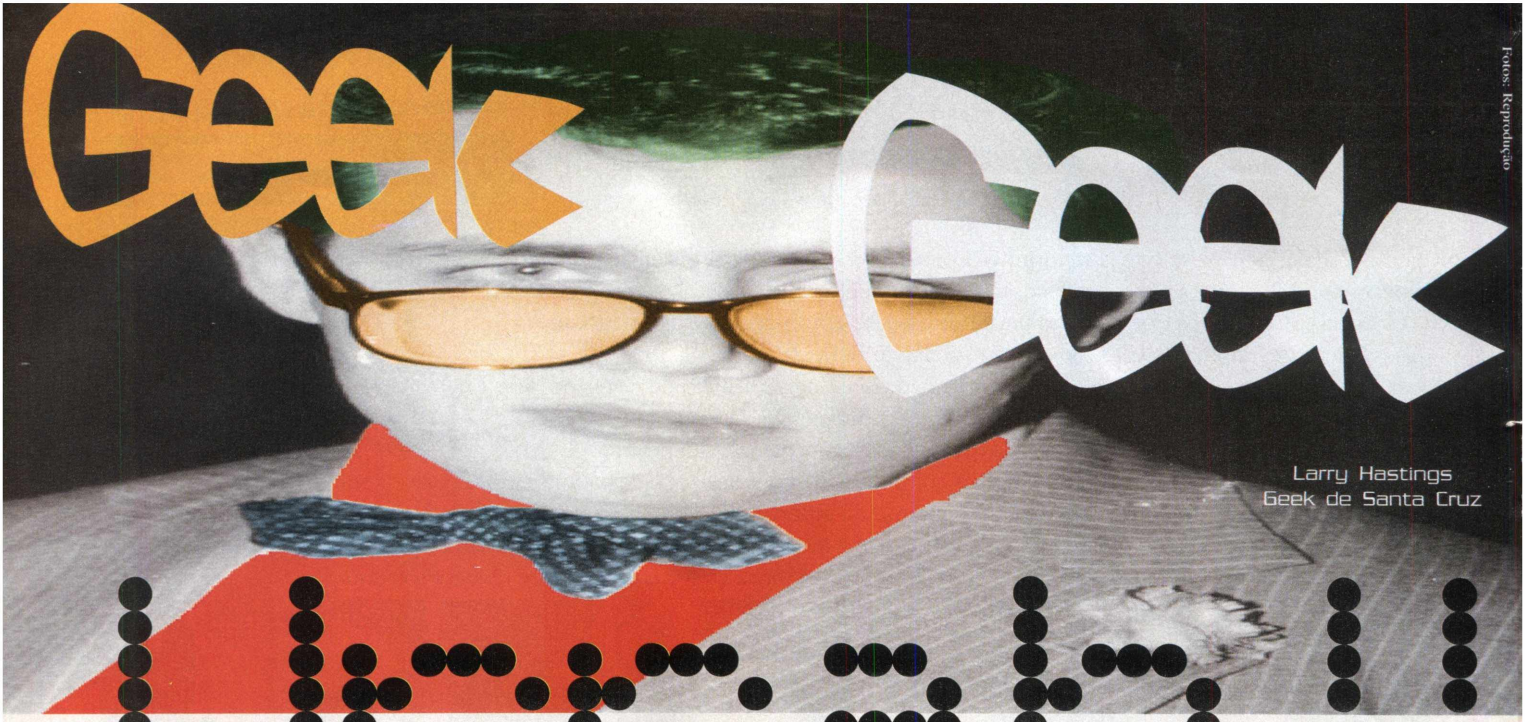

Fotos: Reprodução

Larry Hastings
Geek de Santa Cruz

Geek

A tribo do futuro já tem nome: são os geeks - e você pode ser um deles

You have my blessing to distribute Miracle C with your magazine. Why do you call your mag "Geek" though? That is quite a negative term, a bit like "nerd" (Vocês têm minha benção para distribuir o Miracle C na sua revista. Mas por que vocês chamam-na de "Geek"? É um termo bem negativo, um pouco como "nerd"). Assim chegou até nós a autorização de Tadeus Szocik, para colocar seu programa, o compilador Miracle C no nosso CD ROM.

Assim como milhares de pessoas mundo afora, Szocik automaticamente associa a palavra geek à pessoa que ao invés de aproveitar a vida, dedica a maior parte de seu tempo ao computador - não para trabalhar, mas por puro prazer.

Estereótipo completo: sujeito desajeitado, cabelo sem corte e todo penteado, óculos de aros grossos, calça de tergal, camisa abotoada até o pescoço com uma caneta no bolso e sapatos engraxados. Perfil psicológico: tímido, esforçado, ótimo aluno e pouco sociável. Único assunto: computadores.

Viu como é fácil confundir um geek com um nerd? Mas é para isso que estamos aqui, para tirar você dessa armadilha.

Geek é uma antiga palavra da língua inglesa, no passado dava nome a artistas que divertiam o público em festivais arrancando cabeças de cobras ou galinhas com os dentes.

De alguns anos para cá, com a invasão dos microcomputadores nas casas americanas, o termo ganhou um novo significado. Geek passou a ser o aficcionado por computadores, a pessoa que faz do equipamento um componente indispensável da sua vida social.

Hoje em dia é impossível folhear uma revista estrangeira sobre computação ou tecnologia sem esbarrar na palavra geek. Em algumas cidades como Santa Cruz, na Califórnia existe até uma cena geek, com festas, eventos, shows e intensa movimentação cultural.

Por essas e outras razões os geeks só são parecidos com os nerds na imaginação das pessoas que não os conhecem. A identificação deles é muito maior com tribos underground, como os cyberpunks, do que com os CDFs.

Mas o conceito é muito mais amplo. Os geeks também podem ser gamers, clubbers, fãs de ficção, trekkies, punks, programadores, pervertidos, headbangers e até mesmo...nerds.

Impossível dizer que alguém é um geek apenas pela sua maneira

Cenas de uma festa "Wine Tasting" realizada pelos geeks de Santa Cruz (parecem nerds?)

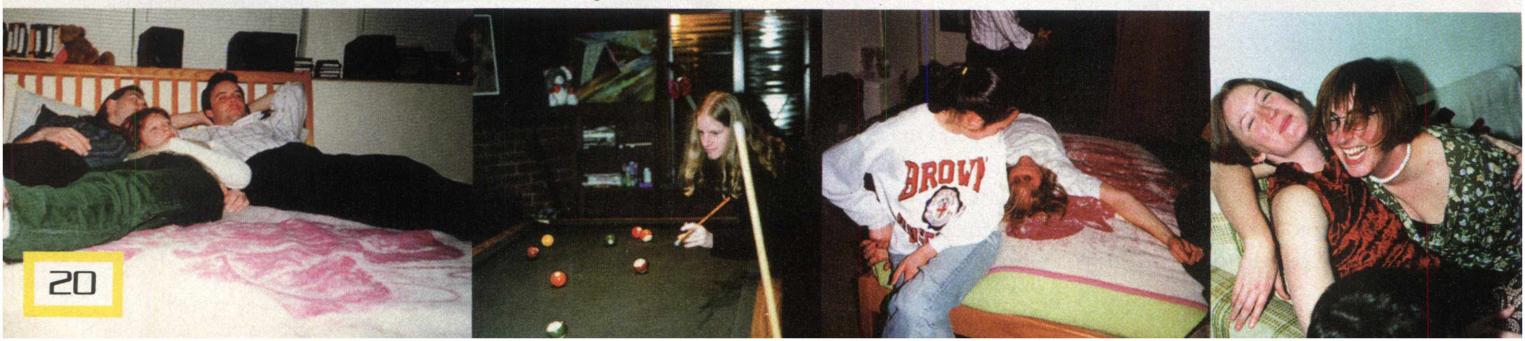

Foto: Reprodução

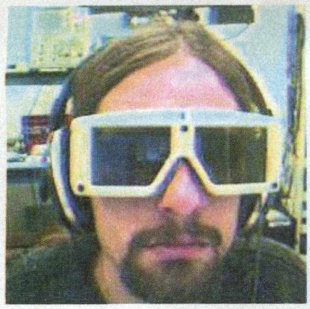

Kevin Long
Geek

de se vestir ou pelo penteado. O espírito democrático é total.

Curioso é notar que ultimamente os geeks vêm perdendo o medo de assumir-se como tais, optando justamente pelo contrário: aparecer publicamente em bares e casas noturnas para mostrar o que são.

Em Nova York, Tim McEachern presidente de uma companhia de informática chamada One World Interactive, reuniu outros geeks assumidos e instituiu o Dia do Orgulho Geek, o Geek Pride Day. A data, que teve como tema "Eu sou um geek e tudo bem", foi comemorada pela primeira vez em uma cervejaria da cidade, sinal de que além de mostrar a cara a ordem do momento é diversão - claro que de um tipo peculiar.

Bill Ward
Geek

Em festas geek, por exemplo, você não vai encontrar gente conversando sobre carros e futebol, e sim sobre o novo padrão de transmissão de dados na Internet, ou em momentos mais inspirados, sobre a última entrevista de Grady Broch, autor de "Engenharia de Soft com Ada" ou sobre o sistema operacional Linux, verdadeiro fetiche geek.

Mas apesar das festas, o meio preferido dos geeks não poderia ser outro que não a Internet. É ali que tudo começa e onde a cultura dessa tribo cresce. Foi criado até mesmo um "geek code" um código através do qual os geeks divulgam suas preferências nas páginas na rede. Veja as imagens:

Camio Chambless
Geek

-----BEGIN GEEK CODE BLOCK-----
Version: 3.1
nGMA d-(++) h+- s+:+ g+ p# au a+
w+ v+ C++()$ U$ P? L E- W++$
N++>+ o+ Kw++ O? M-- V--
-po+ Y+ t+ 5 X R- tv+ b DI+ D G
e+++ h--- r+++ y+++
------END GEEK CODE BLOCK-----
--

Stephanie
Wilbur
Geek

Só consegue ler quem tem o programa adequado, disponível na própria rede.

Mesmo perdendo para a quantidade de páginas pessoais, os sites dedicados aos geeks também pululam pela Internet. Mais uma surpresa: a grande maioria é dedicada a humor temperado com a mais pura auto ironia (veja alguns endereços na próxima página).

Um bom e elucidativo exemplo é o site "A Girl's Guide to Geek Guys", onde duas garotas, Mikki Halpin e Victoria Maat enumeram as razões pelas quais é melhor namorar com um geek do que com um homem normal. A julgar pelo sucesso do texto e pelo número de visitas que elas tiveram, se você ainda não se assumiu como geek é melhor começar a pensar seriamente. E se você ainda namora um não-geek, estamos a disposição. Nosso endereço está no expediente da revista.

Lauren Mahon
Geek

Patrick Farley
Geek

Geek Guru

Cale-se a turba ignata que renega o mestre. Bill Gates pode não estar 100%, mas mesmo assim ele é de longe o maior geek do planeta. Viciado em tecnolgia, amante dos computadores, inteligente, bem sucedido, bonito e charmoso, Gates é hoje o que todo geek emergente gostaria de se tornar. Confira os movimentos do maestro e junte-se à orquestra.

1955 28 de Outubro
William Henry Gates III nasce em Seattle, Washington - um pouco depois das 9 da noite.

1967 Bill Gates entra na Lakeside School.

1968 A Lakeside School investe em computadores para os alunos.

1969 Bill Gates, Paul Allen e outros dois amigos criam o Lakeside Programmers Group.

1971 O Lakeside Programmers Group desenvolve seu primeiro programa - folha de pagamento.

1973 Bill Gates entra na universidade de Harvard.

1974 Dezembro
Paul Allen e Bill Gates ligam para Ed Roberts no MITS e oferecem uma nova linguagem, o BASIC

1975 Fevereiro
O BASIC é concluído, Gates e Paul Allen assinam com o MITS.

1975 Abril
Bill Gates, 19 e Paul Allen fundam a Microsoft em Albuquerque, Novo México.

1977 Janeiro
Bill Gates, 21 sai de Harvard. Acaba o contrato da Microsoft com o MITS. Bill Gates e a Microsoft negociam com Kuzuhiko Nishi trabalho no Japão.

Pequeno Dicionário Geek

Palavra	Para um Geek	Para Pessoas Normais
Code	instrução de um programa	mensagem secreta
Boot	carregar o sistema operacional	bota
Virus	ataca o computador	ataca as pessoas
Memory	armazenamento de dados	ideías retidas
FIDO	subnet	nome de cão
Pen	acessório de indicação	coisa de escrever a base de tinta
OOP	C++	interjeição
Floppy	disco removível	nome de cão
Harddrive	disco rígido	carro difícil de dirigir
Smalltalk	linguagem de programação	conversa pequena
Execute	rodar um programa	matar
Cable	uma coleção de fios	tipo de televisão
Placa	circuito eletrônico	sinalização
RAM	tipo de memória	tipo de anfíbio
Chip	circuito integrado	batata frita
Editor	Programa que processa textos	pessoa que processa textos

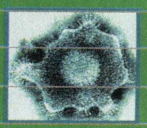

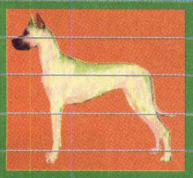

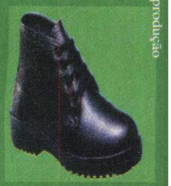

Fotos: Reprodução

1979 Janeiro
A Microsoft muda para Seattle.

1980 Microsoft e IBM fecham um acordo referente a novas linguagens para seus computadores.

1981 A Microsoft compra o Q-DOS da Seattle Computer Products.
O Microsoft's MS-DOS é colocado nos PCs da IBM. Bill Gates decide entrar no mercado de aplicativos.

1982 Paul Allen descobre que tem o mal de Hodgkin's .

1983 Por questões de saúde, Paul Allen deixa a Microsoft.

1983 Abril
A Microsoft apresenta o mouse.

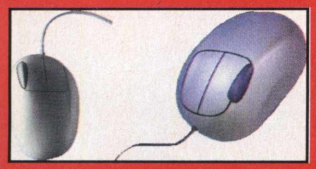

1983 Setembro
O primeiro aplicativo da Microsoft , WORD 1, é lançado.

1983 Novembro
Bill Gates anuncia que a Microsoft vai lançar um interface gráfico para usar o computador chamado Windows

Os geeks on line

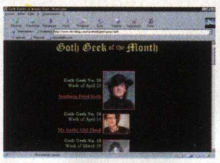

www.devildog.com/undead.index.shtml
Goth Geek of the Month
Geeks Góticos - eles existem e estão aqui. A maioria são garotas. Bom exemplo da diversidade do mundo geek.

www.geekchic.com/
Geek Chic
Blasé, blasé, blasé. O estilo de vida do geek refinado com altas doses de bom humor e informação.

www.iag.net/~neptune/afro/geeksquad.html
The Geek Squad
Um grupo de amigos geeks produziu esse site bastante simples e que oferece links para suas páginas pessoais.

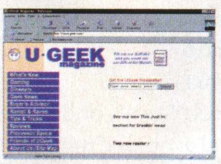

www.geek.com/
Revista U-Geek
Revista eletrônica produzida para geeks. Notícias, dicas, salas de chat e tudo o que um geek esclarecido precisa saber.

www.geek.org /
Santa Cruz Geek Social Scene
Site que dá uma boa idéia do nível que a cena Geek alcançou nos EUA. Agenda de eventos, fotos dos geeks e muito mais.

college.antioch.edu/~totally/geek.html Aqui está o Girl's Guide to Geek Guys - guia para as garotas conquistarem seus geeks

www.cis.udel.edu/~masterma/glasses/ Girls Who Wear Glasses - site de Lisa Masterman dedicado às geek girls.

Resposta para o teste da pag.23:
Mais respostas A - Você é uma pessoa normal. Azar o seu.
Mais respostas B - Você é uma pessoa quase normal. Mas cuidado: o muro é um lugar perigoso
Mais respostas C - Parabéns !! Você é um geek. Não ligue para os outros, o mundo não entende os gênios. As vezes nem os gênios entendem uns aos outros. Entendeu?
Mais respostas D - Você é um psicopata. Isso não quer dizer que seja uma má pessoa. Continue tomando seus remédios direitinho e tudo dará certo.

T E S T E

Ser ou não ser um Geek: eis a questão

1 - Um amigo abre na sua frente uma revista com integrantes do sexo oposto muito a vontade. Você:

A - Começa a salivar
B - Faz de conta de não está vendo nada
C - Comenta, "nossa, isso deve ter pelo menos 400 dpi color!!"
D - Abre o ziper para um pouco de relaxamento

2 - Você está numa festa e alguém pergunta qual é seu signo. Você:

A - Pede para a pessoa parar de encher
B - Dá um chute na virilha da pessoa e pede para ela parar de encher
C - Eu não vou a festas
D - Eu não sou convidado para festas

3 - É sua vez de passar no caixa do supermercado, quando de repente a caixa registradora solta um bip e entra em pane. Você:
A - Espera pacientemente
B - Esconde tudo que ia comprar no carrinho de bebê da mulher ao lado e chama os seguranças - só para passar o tempo.
C - Saca o seu notebook e tenta por a máquina para funcionar
D - Não sabe o que fazer

4 - Você está comprando produtos de higiene pessoal quando o farmacêutico diz que a planilha de produtos no seu 386 está com problemas. Sua opinião:
A - O que é planilha?
B - O que é um 386?
C - O que é higiene pessoal?
D - Qual é a pergunta, por favor?

5 - Você adoraria conhecer:
A - A pessoa que escreveu "O Arquipélago Gulag"
B - A pessoa que escreveu "Guerra e Paz"
C - A pessoa que escreveu o MS DOS
D - Alguma pessoa que saiba escrever

6 - Você vence uma promoção e pode pegar tudo o que puder no supermercado em um minuto. Você:

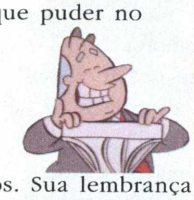

A - Dispara para a seção de bebidas
B - Corre para o setor de confecções
C - Sai pegando os leitores de códigos de barra
D - Arranca todo dinheiro das caixas registradoras

7 - Você bate o carro e sua vida passa ante seus olhos. Sua lembrança mais viva é:

A - A voz da sua mãe quando você era uma criança
B - Seu primeiro amor
C - A tabela ASCII
D - A pressão do pneu estava um pouco acima do recomendado

8 - Você está no programa "Xaveco" do SBT e pode falar uma frase para impressionar sua possível conquista. Você diz:

A - "Eu tenho uma língua de 30 cm"
B - "Eu aguento a noite toda"
C - "Eu tenho um 386 SX com 64K de RAM cache"
D - "Eu já matei 5 pessoas"

9 - Você contou para seu melhor amigo a primeira vez que:
A - Transou
B - Fez sexo oral
C - Expandiu a RAM do seu PC
D - Matou um gato

10 - Ninguém te entende, a não ser:
A - Sua mãe
B - Seu pai
C - Seu PC
D - Seu agente da condicional

Resposta na parte inferior da pág.22

1986 13 de março
Ações da Microsoft são lançadas na bolsa; Bill Gates e Paul Allen viram milionários da noite para o dia.

1986 Agosto
Bill Gates e Paul Allen doam US$ 2.2 milhões para a construção de um novo prédio de matemática na Lakeside School, batizado de Allen Gates Hall.

1990 Maio
O Microsoft Windows 3.0 é lançado com sucesso.

1990 Julho
A Microsoft Corporation se torna a primeira empresa de software a ultrapassar US$ 1 bilhão em vendas num único ano.

1992 Junho
Bill Gates recebe a Medalha Nacional de Tecnologia do president George Bush.

1993 Janeiro
A Microsoft torna-se a maior companhia da indústria de computadores com base no valor total das ações.

1994 Janeiro
Bill Gates, 31, casa-se com Melinda French, uma de suas gerentes de marketing, em Lanai, Hawaii.

1995 24 de agosto
Windows 95 é lançado nos EUA e alguns meses depois no mundo todo.

1995 28 de outubro
Bill Gates faz 40 anos

1996 April 26
Logo após as 6 PM, Melinda Gates, dá a luz a Jennifer Katharine Gates.

1997 Gates encabeça a lista de homens mais ricos do mundo da revista Forbes.

1998 Enquanto prepara-se para lançar o Windows 98, a Microsoft enfrenta problemas judiciais.

Geek Guia do CD

Como usar O CD ROM Geek

Tela de abertura do navegador

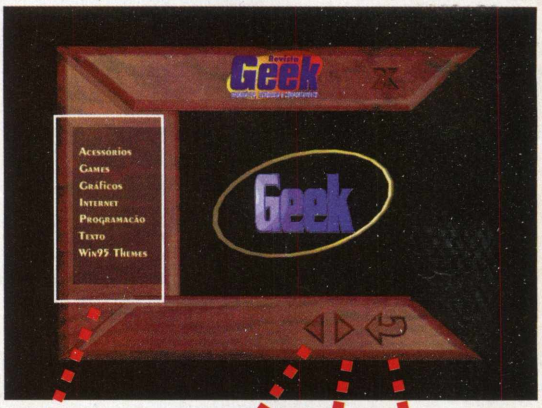

Categorias de programas presentes no CD

Botão para retornar à tela anterior

Botão para acessar à tela seguinte

Botão para retornar à tela de abertura

Para um geek, não há nada mais simples do que usar os programas de um simples CD ROM, portanto essa explicação é absolutamente dispensável. Mas em respeito aos geeks iniciantes que ainda estão dando seus primeiros passos ou aos geeks de alto nível que de tanto programar em linguagem de máquina já esqueceram as regras da navegação multimídia, aqui vão os passos necessários para utilização do CD.

O CD-ROM da revista CD-ROM Collection série Geek foi elaborado com um Navegador Multimídia para que você acesse os programas com maior facilidade, sem que haja a necessidade de conhecimentos mais aprofundados em comandos DOS ou mesmo necessidade de saber em que diretório está determinado programa para poder executá-lo.

Os softwares presentes no CD ROM são para plataforma Windows 95. Se o seu micro já tiver o AUTORUN, o navegador será acionado assim que você colocar o CD no drive. Caso isso não aconteça você deve usar o programa Explorer do Windows para acessar o CD. Uma vez feito isso, procure o programa Geek1.exe que estará sob o ícone

Executando o aplicativo Geek1. exe o navegador rodará automaticamente. Então é só usar o mouse para selecionar o programa que você deseja instalar no seu PC.

Os botões na parte inferior permitem que você vá passando pelas categorias de programas ou saia do navegador. Nas próximas páginas descrevemos o conteúdo do CD, inclusive com dicas para a execução dos programas. Confira e boa diversão.

Tela de instalação dos programas

Programas disponíveis para a instalação

Geek Disk

Tudo o que você encontra no CD ROM

Acessórios

30 BCWipe
Utilitário para apagamento definitivo de arquivos

30 Boot 95
Facilita a configuração do StartUp do Windows 95

31 Cryptext for Windows 95/NT
Encriptador de arquivos

31 Desktop-Lok
Proteja seu computador

32 Display Doctor
Testa e atualiza os drivers de sua placa de vídeo

32 Bitstream Font Navigator
Maneira fácil de visualizar e instalar fontes

33 JustExit
Saia do windows mais rapidamente

33 RegMon
Acessa as informações do Registro do Windows 95

33 TreeSize
Controle o espaço de sua winchester

Jogos

34 Grand Prix Legends
Corra o lendário campeonato de formula 1 de 1967

34 Jazz Jackrabbit 2
O coelho mais destemido dos games está de volta

35 Dominion: Storm over Gift 3
Você contra alienígenas numa caçada

35 Balls Of Steel
Jogo de Pinball Super Realista

36 Fruit Picker '98
Passatempo com frutas

36 Nightmare Creatures
Jogo de ação e luta cheio de mutantes

36 Pie Bill
Acerte Bill Gates com uma torta

Gráficos

37 10000 Icons
Coleção de ícones

37 Barkers Cards Lite
Faça cartões com animações, música e efeitos sonoros

37 Business Card Draw Plus
Confeccione seu próprio cartão de visita

38 Draw Plus
Pacote para se fazer ilustrações

38 Flow Charting PDQ Lite
Desenho fluxogramas, organogramas, etc

39 Font Magik
Facilita a criação de logotipos e de efeitos em textos

39 IrfanView32
Visualizador de imagens para Windows 95

Internet

40 Excite PAL
Avisando você sobre quem está na rede

40 Net.Point Internet Control Pad
Envie e receba e-mails com hora marcada

41 Copernic 98
Simplifique suas pesquisas na Internet.

41 People
Programa de chat confidencial, cadastro e mais

41 Time Lord
Programa que acerta o relógio do seu PC pela Internet

Programação

42 AIWAR - The insects mind
Programe a mente de um inseto

42 CGI Expert
Componentes para Delphi para criação de CGIs

43 Ketman ASM Interpreter
Interpretador para Assembler

43 Turbo SFX
Ferramentas para criar arquivos self-extracted

43 Color Hexer
Melhore o uso de cores nas páginas HTML

44 C Language Tutorial
Aprenda a linguagem C via Internet

44 Micro Control Simulator for Windows
Utilitário para quem gosta de linguagens de baixo nível

44 Miracle C Compiler
Compilador C padrão ANSI

44 3D Visulan
Poderoso editor de texto para programadores

Texto

45 Write Express Easy Letters
Melhore suas cartas comerciais em inglês

45 Typing Master 98
Melhore a velocidade e a qualidade de sua digitação

45 Wocar
Utilitário OCR

45 Old Type Writer TrueType Font
Fonte igual a de uma máquina de escrever antiga

Win 95 Themes

46 Leonardo di Caprio Theme
Tema para o Microsoft Plus com o astro de Titanic

46 My Heart Will Go On Theme
Tema baseado na canção vencedora do Oscar

46 Wonderful Icon
Associe arquivos de sons para várias tarefas

46 Copa do Mundo
Screen Savers produzidos em comemoração a grande festa mundial do futebol

Beauty - Clip com Imagens da Copa
Dance - Animação com Footix, o mascote da Copa
Intro - Clip com o logo da Copa

SOFT MALA

O *futuro das* Malas Diretas

Você vai otimizar o seu sistema de correspondência (por carta ou e-mail) e elevar ao máximo o rendimento de seus serviços

Ícone de acesso à configuração da Mala Direta (carta ou etiqueta + seleção de cadastros)

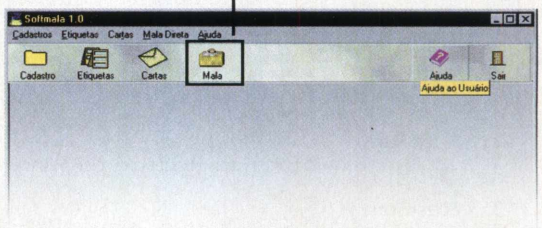

Tela de Abertura

O Sistema SOFTMALA foi desenvolvido por especialistas em informática com vasta experiência em desenvolvimento de sistemas administrativos. Sua função é informatizar o processo de geração de etiquetas e cartas para mala-direta ou qualquer outro fim, personalizando-as de acordo com os dados cadastrados no sistema. Você pode escolher o tipo de envio de sua etiqueta ou carta, se esta vai ser impressa ou enviada por e-mail, tudo sendo executado automáticamente pelo sistema.
O SOFTMALA foi desenvolvido inteiramente em 32 bits, utilizando todas as novas funções gerando um acréscimo de performance no tratamento das informações. O resultado é um programa que surpreende por ocupar todas as lacunas e deficiências de qualquer outro soft similar. Sua utilização é simples e pode atender desde os usuários que desejam enviar malas diretas de maneira simples, até aqueles que necessitam de complexos cruzamentos de dados para atingir um público específico. A seguir estão as características do Soft Mala e algumas dicas importantes.

Fazendo o Cadastro

O primeiro passo para utilização do programa é fazer o cadastro dos seus clientes, o que é feito clicando em "cadastro"e depois em "incluir". Nesse caso o Soft Mala vai oferecer uma variada gama de opções de entrada de dados. Confira os dados que você pode cadastrar no programa:

1. Código (escolhido pelo usuário)
2. Última Alteração (data do cadastro ou da modificação)
3. Nome/ Razão Social
4. Nome Fantasia
5. Inscrição Estadual
6. CGC
7. Segmento (área de atuação da empresa)
8. Representante (nome do funcionário da empresa)
9. Classe (a critério do usuário)
10. Região
11. Dados do Endereço Comercial

11.1 Cidade	11.5 Contato		11.12 Ramal
11.2 Estado	11.6 Cargo	11.9 DDD	11.13 Telefone 2
11.3 Endereço	11.7 Bairro	11.10 Fax	11.14 Ramal 2
11.4 CEP	11.8 Caixa Postal	11.11 Telefone	

12. Dados do Endereço de Entrega de Mercadorias

12.1 Cidade	12.5 Contato	12.9 DDD	12.13 Telefone 2
12.2 Estado	12.6 Cargo	12.10 Fax	12.14 Ramal 2
12.3 Endereço	12.7 Bairro	12.11 Telefone 1	
12.4 CEP	12.8 Caixa Postal	12.12 Ramal 1	

13. Dados do Endereço de Entrega de Correspondência
    idem
14. Dados do Endereço da Transportadora
    idem, mais Nome da Transportadora
15. Dados da Internet
    15.1 Provedor
    15.2 E-mail

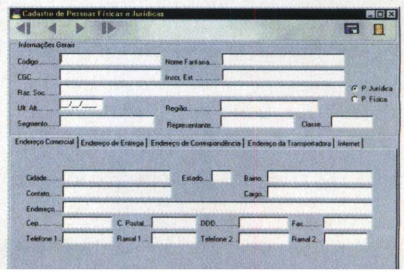

Ordenação *do cadastro*

Com os dados dos clientes devidamente cadastrados, o próximo passo é ordenar essa informação da maneira mais adequada às suas necessidades. Você faz isso clicando o botão com a seta para baixo (veja Tela de Cadastro) e depois acessando a opção "ordem". O Soft Mala permite que você faça ordenações de acordo com:

1. Código (por ordem alfabética)
2. Última Alteração (por ordem cronológica- do mais recente para o mais antigo)
3. Nome-Razão Social (por ordem alfabética)
4. Nome Fantasia (por ordem alfabética)
5. Segmento (por ordem alfabética)
6. Representante (por ordem alfabética)
7. Região (por ordem alfabética)
8. Bairro Comercial (por ordem alfabética)
9. Cidade Comercial (por ordem alfabética)
10. Estado Comercial (por ordem alfabética)
11. CEP Comercial (por ordem numérica)
12. CEP de Entrega (por ordem numérica)
13. CEP de Correspondência (por ordemnumérica)
14. CEP da Transportadora (por ordem numérica)
15. Provedor (por ordem alfabética)

Qualquer que seja a ordenação, ela pode ser alterada a qualquer momento

Botão para ordenar os cadastros e para fazer a seleção

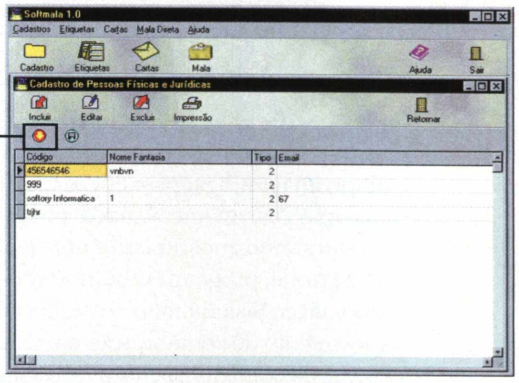

Tela de Cadastro

Selecionando *os cadastros*

Um dos pontos altos do Soft Mala é a variedade de seleções que você pode fazer antes de imprimir as etiquetas ou enviar os e-mails. Por exemplo, se você quiser enviar correspondência apenas para empresas com razão social iniciada pelas letras "A", "B" e "Z", que sejam do bairro de Itororó, você faz essa seleção clicando no botão com a seta para baixo (Tela de Cadastro) e marcando com o mouse nos campos razão social e depois bairro. Os botões à direita (Tela de seleção) dão opções de voltar ao Grid (voltar à tela de cadastro), apagar seleções (desfaz a seleção feita), gravar seleção (grava a seleção para o caso de utilização posterior) e filtra seleção (efetiva as escolhas feitas).

Tela de Seleção

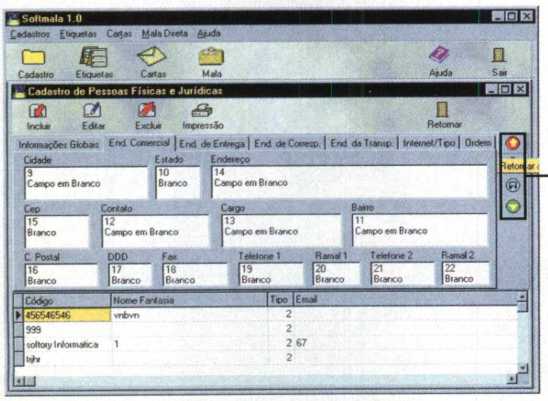

Botões para trabalho de seleção dos cadastros

Hora da Impressão

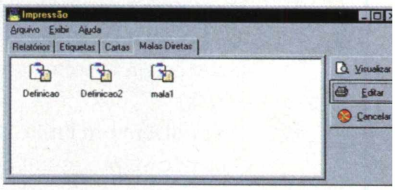

Feito o cadastro e a seleção dos dados, você vai querer imprimir o material. Você pode imprimir um relatório da seleção feita, pode imprimir um modelo de etiqueta para os clientes selecionados (a escolher entre aqueles previamente produzidos), um modelo de carta, ou ainda pode imprimir uma mala direta já preparada através da opção "mala" no menu principal (Tela de Abertura). Nesse último caso você já terá definido que um dado tipo de carta ou etiqueta será enviado para certa seleção. Para mandar a mala direta por e-mail você determina essa opção na sequência dos procedimentos.

E mais...

Esses são apenas alguns dos recursos disponíveis no Soft Mala, ainda há seu editor de cartas e etiquetas e todo o sistema de configuração das malas diretas. Para aproveitar ao máximo o potencial do programa consulte seu manual inclusao no CD (softmala.hcp).

Ficha

Plataforma: Windows 95
Tipo de Software: Programa Completo
Author/ Publisher: Softory Informática
Telefone Suporte: 011 6941 0259

NET 2 PHONE

Alô, Você!

Use a Internet como sua central particular de comunicação e transforme seu PC em um terlefone para falar com todo o mundo

Imagine só fazer ligações para o outro lado do mundo pagando taxas muito abaixo das cobradas atualmente. Melhor: imagine ligar para EUA e Canadá gratuitamente sem pagar absolutamente nada. Imaginou? Pois o que seria um sonho anos atrás já é uma realidade graças ao NET 2 Phone, programa desenvolvido pela IDT Corporation. Vislumbrando o potencial da Internet como veículo de comunicação em diferentes níveis, os técnicos da companhia desenvolveram uma ferramenta que torna possível ligar de um micro plugado na Internet para qualquer telefone móvel ou não no mundo inteiro. Isso acaba com a limitação da Net, que permite a comunicação apenas entre micros conectados à rede. Dessa forma você pode até ligar de graça usando o serviços toll free de telefones americanos e canadenses.

A única exigência que há para usar o Net 2Phone e fazer o registro junto a IDT, que cobra uma pequena taxa pelo serviço (entre US$ 0,08 e US$ 0,10). Você pode pagar créditos antecipados de US$ 25,00 a US$ 100,00.

Há também um limite de tempo para cada ligação feita, mas não se preocupe porque esse limite é de 500 minutos, ou seja, mais de 8 horas.

A operação do programa é bastante simples. Basta você entrar com o número a ser discado pelo teclado ou clicando o mouse no telefone na tela do micro e depois pressionar <ENTER> no teclado ou clicar em "call".

Para falar, você precisa, é claro do microfone conectado à saida MIC da sua placa de som. Mas há mais um detalhe: o Net 2 Phone permite que você escolha entre o controle de voz automático ou manual. No modo manual você deve clicar em "Talk" para falar e em "Listen" para ouvir. No modo automático assim que a voz é captada pelo microfone o modo "Talk" é acionado.

Na hora de desligar é só clicar em "Hang up" e pronto: você falou e provavelmente economizou algum dinheiro se a ligação era pro exterior.

Plataforma: Windows 95, Pentium 166, 32 Mb, DirectX
Tipo de Software: Programa Completo
Author: IDT Corporation

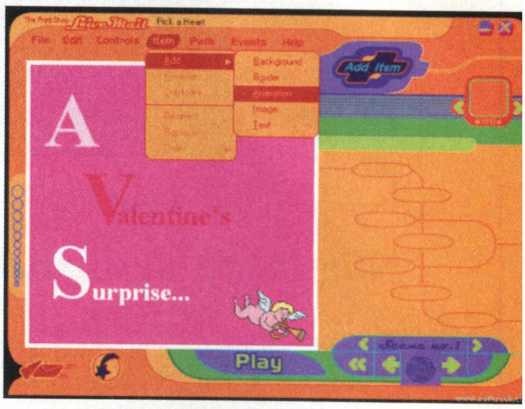

PRINT SHOP LIVE MAIL LITE

Nova vida para seu E-mail

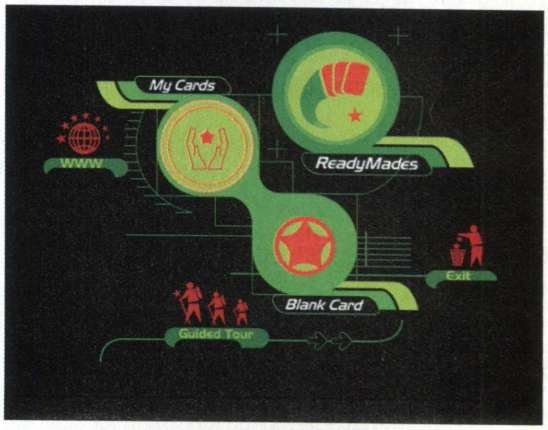

Os seus e-mails podem ter muito mais que um simples texto

Chega de ficar mandando e-mails sem graça para seus amigos. Afinal, se o computador permite tantas possibilidades, porque você tem que se limitar a escrever um texto corrido que no máximo levará um arquivo atachado? O Print Shop Live Mail Lite explora justamente essa deficiência do correio eletrônico permitindo que você produza em envie e-mails interativos com recursos de som, desenhos animados e claro, texto. Comece escolhendo um dos modelos pré-elaborados ou crie a sua própria mensagem, depois envie-a como faria com um e-mail comum. O destinatário vai receber a mensagem com um fundo altamente produzido. Em seguida tanto você como a pessoa para quem você mandou o e-mail receberão o endereço de um site onde a mensagem completa será apresentada com animação, movimento e interatividade a base de Java.
Trabalhar com o programa é bastante simples para quem está acostumado com o Windows e com os principais browsers do mercado.
A versão aqui incluída vem com 12 modelos de cartões (para diversas ocasiões), 35 animações, 32 gráficos, 20 sons, 3 fontes, 31 padrões de fundo e 31 molduras diferentes.

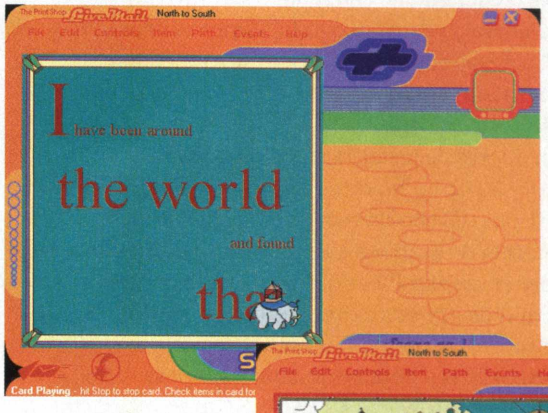

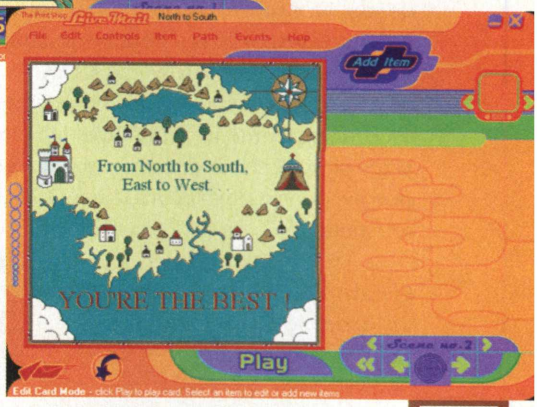

Plataforma: Windows 95
Tipo de Software: Shareware Demo
Author: Zapa Digital
Publisher: Broderbound Software Inc.

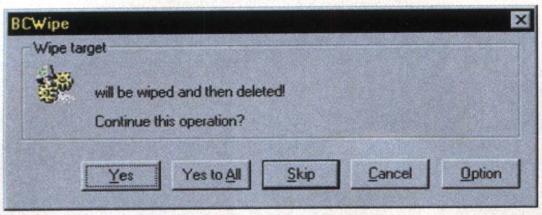

BC WIPE

Não basta desinstalar É preciso eliminar!

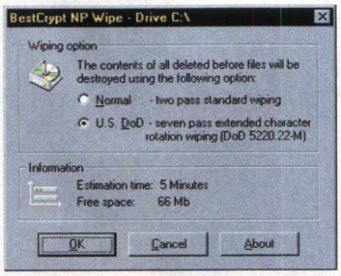

Apague de uma vez por todas os arquivos de seu computador

Toda vez que você "apaga" um arquivo de seu computador, na realidade elimina apenas a referência a este arquivo. Utilizando uma analogia barata seria o mesmo que parar de falar com determinada pessoa que está na sua casa. É isso que o Windows 95 faz, ele apaga a referência, o endereço, do arquivo no sistema, mas na verdade preserva-o no seu PC. O espaço fica disponibilizado, mas o arquivo apagado pode facilmente ser recuperado por programas como o Disktools.
Para quem deseja segurança e certeza de que ninguém vai recuperar arquivos que deveriam ter sido eliminados, a solução é usar ferramentas do tipo "wipe". Esses programas varrem o disco e realmente eliminam os arquivos.
Utilizando a analogia da pessoa, o BCWipe vai mais longe, pois "mata" a pessoa com quem você não quer mais conversar. Só assim você tem certeza de que não mais será incomodado.
O programa depois de instalado funciona dentro do Windows como uma opção no menu de contexto (que aparece quando você clica o botão direito do mouse em algum arquivo), tornando a tarefa de acabar de vez com arquivos e pastas bem simples. Você pode escolher dois tipos de eliminação, retirando arquivos e pastas existentes ou limpando o espaço de arquivos que foram deletados pelo sistema convencional do Windows. os dois sistemas são utilizados pelo Departamento de Defesa dos E.U.A.
Se você quer uma maneira fácil de apagar arquivos para sempre experimente o BCWipe. Mas atenção: só use o BC Wipe se você tiver certeza de que quer se livrar do arquivo, porque depois de executado nem Bill Gates conseguirá recuperá-lo.

Plataforma: Windows 95
Tipo de Software: Freeware
Author: Jetico, Inc.

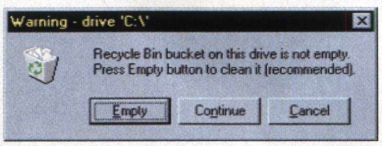

BOOT 95

Windows a la carte

Altere as opções de carregamento do Windows 95

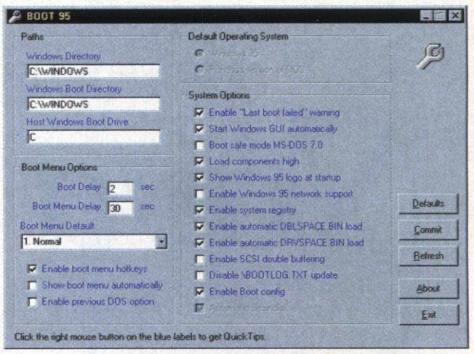

O arquivo MSDOS.SYS é quem comanda o carregamento do Windows 95. Lá você encontra opções que definem o modo de início, se você quer que seja mostrado o logo do windows no carregamento, se o registro do sistema poderá ser editado, enfim, uma série de opções.
Para alterá-las você pode editar o referido arquivo ou executar este programa.
Ele traz todas as opções na tela facilitando seu manuseio.

Plataforma: Windows 95
Tipo de Software: Freeware
Author: George Lewe

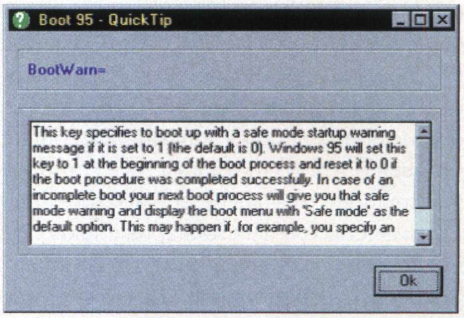

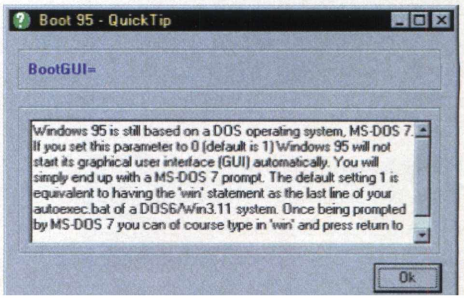

CRYPTEXT FOR WINDOWS

A chave do enigma *é sua*

Proteja todos seus arquivos de texto

Dez entre dez usuários de computadores que desejam manter a privacidade em seu equipamento recorrem ao recurso da criptografia. Eis aqui um programa de encriptação de arquivos que funciona de maneira bastante simples e oferece sólidas condições de segurança. Para instalar o Cryptext for Windows é preciso, depois de gravá-lo na sua máquina, usar o Explorer. Encontre o arquivo "Cryptext.inf" e clique com o botão direito do mouse nele. Atenção: talvez o arquivo apareça no seu Explorer sem a extensão ".inf". Então é só selecionar a opção "Install" e pronto.
O Cryptext adiciona ao menu de contexto do Explorer (que aparece ao clicar o botão direito no arquivo) as opções "Encrypt" e "Decrypt". A encriptação é feita normalmente e o usuário precisa apenas entrar com o código que permitirá tanto a utilização como a decriptação (descodificação) do arquivo.
É preciso cuidado na escolha da senha pois sem ela é impossível decriptar qualquer arquivo ou mesmo alterar a senha de acesso. O Cryptext permite a entrada de senhas com até 252 caracteres - garantia de segurança para seus documentos.

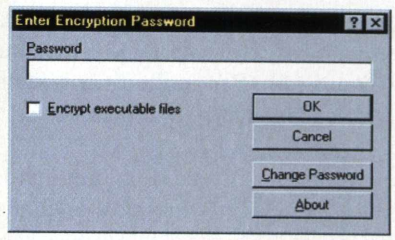

Plataforma: Windows 95
Tipo de Software: Freeware
Author: Nick Payne

DESKTOP LOK

Espanta curioso ou

Engana trouxa

Pregue uma peça nos intrusos

Não há nada pior do que chegar em frente ao seu computador e descobrir que andaram mexendo em sua maquininha. Desktop-lok protege seu computador de uma maneira simples, porém eficiente, exibindo uma área de trabalho falsa. Desta forma o computador não parecerá estar protegido e o intruso ficará alí tentando acessá-lo sendo que toda vez que um ícone for clicado uma senha será solicitada. Até o relógio no canto inferior esquerdo da tela funciona corretamente. Você pode escolher para que este programa seja executado automaticamente toda vez que o seu computador for iniciado.

Plataforma: Windows 95
Tipo de Software: Freeware
Author: Victor Davila

Antes

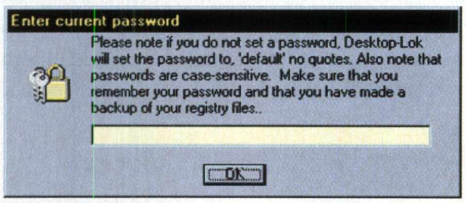

Depois

DISPLAY DOCTOR

Até onde a Vista alcança

Dê nova vida a sua placa de vídeo

Dr. Display revitaliza a sua placa de vídeo deixando seus jogos mais rápidos. Ele faz isso graças aos vários utilitários gráficos que o acompanham permitindo que você teste e atualize os drivers de sua placa de vídeo melhorando sua performance e compatibilidade. Mais de 250 tipos diferentes de placas são suportadas.

Esta nova versão traz suporte ao Directdraw, um novo driver VBE que melhora a performance dos jogos que rodam em DOS, um driver universal para Windows 95 e modos de emulação permitindo você executar jogos antigos para DOS, e muito mais. Sua utilização é bastante simples, exigindo apenas que o micro seja reiniciado após sua instalação. Na hora de colocar o sistema novamente em funcionamento o programa testará os recursos de vídeo da máquina e ajustará seus controladores para em seguida iniciar o Windows normalmente. Para alterar as configurações, o usuário só precisará executar o Display Doctor que já terá um ícone próprio a sua disposição. Com conhecimentos básicos é possível aproveitar ao máximo o potencial de seu equipamento.

Obs: Durante a instalação, quando for apresentado o "Software License Agreement", marque a janelinha que diz "I have read and agree to the terms of this license agreement".

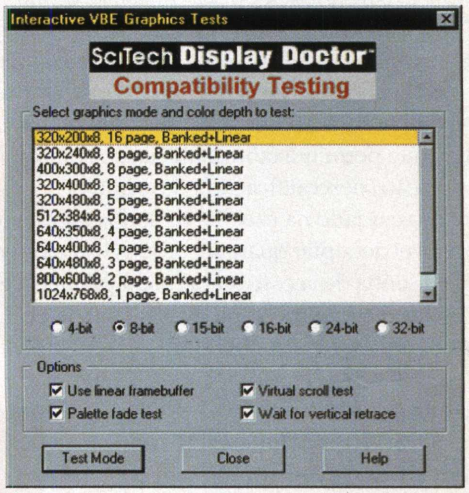

Plataforma: Windows 95
Tipo de Software: Versão de Avaliação (21 dias)
Author: SciTech Software, Inc.
http://www.scitechsoft.com/

BITSTREAM FONT NAVIGATOR

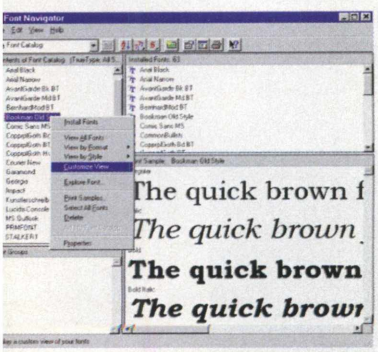

Organização Direto na fonte

Um jeito muito mais simples de organizar, instalar e visualizar as fontes do seu computador

Para realizar bons trabalhos com texto é indispensável contar com uma variada gama de opções de fontes. Por outro lado, não é recomendável armazenar muitas delas no computador já que isso requer um espaço que pode ser valioso para outras operações. Então como visualizar fontes de maneira rápida e agilizar a escolha delas antes da instalação ou do próprio uso? O Bitstream Font Navigator torna isso possível oferecendo um sistema que mostra a fonte, suas variações, indica as já instaladas em seu micro e permite que você instale novas fontes. Tudo muito rápido simples e eficiente.

Plataforma: Windows 95
Tipo de Software: Versão de Avaliação (30 dias)
Author: Bitstream Inc.

TREESIZE

Mais Espaço no seu disco

Sua winchester gigante já está cheia? Não se preocupe

Você comprou o HD de maior capacidade que existe e ele já está cheio? Instale agora o Treesize e descubra quem são os culpados. Treesize analisa cada unidade de seu computador informando como está sendo aproveitado o espaço de armazenamento.
Com certeza você ficará assustado ao saber o quanto estão ocupando aqueles joguinhos e aquelas fotos que você baixou da Internet. Mas atenção: o Treesize apenas informa a condição do seu HD. Para otimizá-lo recorra a outros programas, como por exemplo o BCWipe.

Plataforma: Windows 95
Tipo de Software: Freeware
Author: Joachim Marder

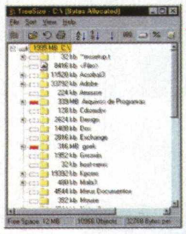

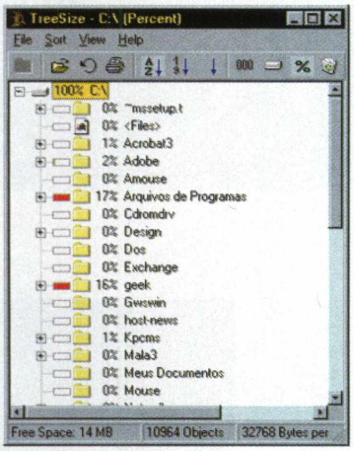

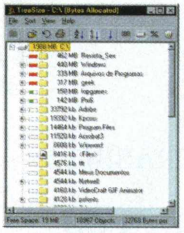

REGMON

Nos calcanhares do Windows

Monitore os acessos ao registro do Windows 95

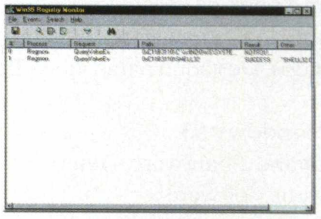

O Registro do Windows 95 contém informações vitais sobre o funcionamento de seu computador sendo que qualquer erro no mesmo resulta em defeitos em seu micro. Regmon monitora todos os acessos ao Registro do Windows 95 informando a você qual processo acessou, a API que foi usada para acessar o registro, a chave de registro que foi acessada, o resultado da chamada, e os valores dos parâmetros passados. É um verdadeiro espião guardando as informações cruciais de seu computador.

Plataforma: Windows 95
Tipo de Software: Freeware
Author: NTInternals

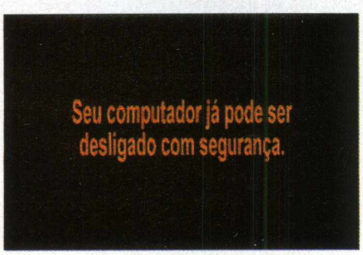

JUST EXIT

Direto para o Fim do Windows

Cansado de esperar pela mensagem "Você já pode desligar o seu computador com segurança"?

Just Exit é um programinha simples mas útil. Ao ser executado ele coloca uma pequena lâmpada na barra de tarefas. Agora, toda vez que você quiser desligar o seu computador dê um clique duplo sobre a lâmpada e nada será perguntado, apenas as confirmações de arquivos que não foram salvos. Clicando nele com o botão direito do mouse você tem acesso às opções de finalização, entre elas a Exit By Force, finalização instantânea.

Plataforma: Windows 95
Tipo de Software: Freeware
Author: Miclone Research

GRAND PRIX LEGENDS

As lendas

Da velocidade

Entre na máquina do tempo e corra nos anos 60

A Fórmula 1 nos anos 60 era muito, muito diferente do que vemos hoje. Desde os carros até os autódromos (por vezes ruas das cidades adaptadas para as corridas) proporcionavam aos pilotos desafios muito além da imaginação de qualquer fã do esporte. A Papyrus, empresa famosa pela qualidade de seus simuladores de corrida como o Nascar Racing (produzido em parceria com a Sierra) e o precursor Indy 500, resolveu levar você de volta ao tempo em que o as máquinas pareciam animais selvagens e a velocidade era a personificação do perigo. No Grand Prix Legends você vai dirigir roadsters com o formato cigarrete em circuitos do ano de 67, uma época em que, na maioria das etapas, tudo o que separava os carros das casas eram montes de alfafa empilhados. Destaque para o trabalho de reconstituição, provando que novas emoções nem sempre estão no futuro.

Plataforma: Windows 95
Tipo de Software: Shareware Demo
Author: Papysrus Software
Publisher: Sierra

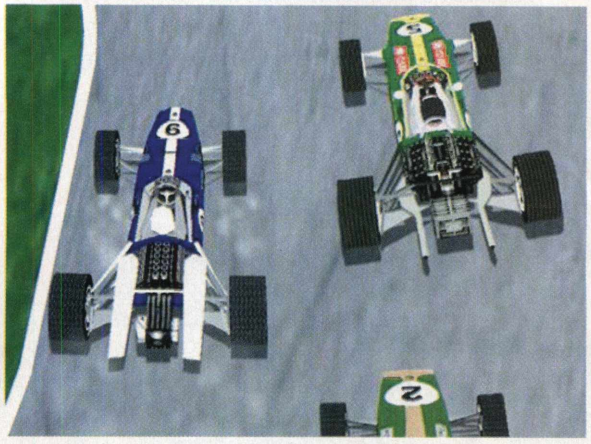

JAZZ JACKRABBIT2

Quem não tem cão

Caça com Coelho

Pela segunda vez o coelho mais maluco dos games vai à luta

Se na primeira parte da odisséia o coelho Jazz enfrentava diretamente seu inimigo mortal, Devan, nessa sequência a história mudou um pouco. Dessa vez o vilão vai voltar ao passado para matar os pais de Jazz. Só há um problema: para isso ele precisa colocar o anel de noivado de Eve, namorada do comedor de cenouras, na sua máquina do tempo. Se a história não leva o Oscar de melhor roteiro, a diversão compensa.

A mais agradável diferença em Jazz Jackrabbit 2 é a possibilidade de jogar como Snaz, o irmão vermelho de Jazz. Snaz pula mais rápido, corre mais e pode acessar salas que Jazz não consegue. Detalhe: Snaz é maluco o suficiente para deixar o Pernalonga com inveja. Confira você mesmo nas animações apresentadas quando ele fica sem se movimentar durante muito tempo.

Plataforma: Windows 95/ Pentium 90/ 16 Mb/ DirectX
Tipo de Software: Shareware Demo
Author: Epic Megagames
Publisher: Project 2 Interactive
www.jazzjackrabbit.com

DOMINION: STORM OVER GIFT3

Em busca do verdadeiro Domínio

O artefato mais poderoso de todos os tempos está ao seu alcance

Dos confins mais distantes do universo chega uma mensagem, um sinal muito fraco, mas possível de ser decifrado, lançado no espaço milhares de anos atrás. A mensagem fala de um objeto extremamente poderoso chamado Gift3 Messiah, que está perdido em algum lugar no terceiro planeta do sistema solar Gift. Seu poder está além dos limites jamais imaginados pelo homem. Adivinha o que vem a seguir. É claro que você deve partir até o planeta nos confins do cosmos e tentar encontrar o Gift3 Messiah. O complicado nesse game de estratégia é que outras 3 raças além da sua receberam a mensagem e todas elas estão atrás do tesouro. Os pontos altos no Dominion: Storm Over Gift3 são a rapidez das ações - o jogo é verdadeiramente real time - e o nível de inteligência dos seus inimigos . Na versão demo você controlará a raça humana e não poderá usar certas unidades de combate.

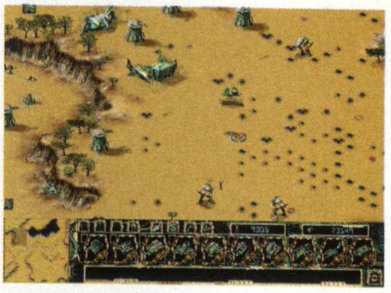

Plataforma: Windows 95/ Pentium 133/ 16Mb/ DirectX
Tipo de Software: Shareware Demo
Author: Ion Storm
Publisher: Eidos Interactive

BALLS OF STEEL

Pinball *De aço*

Realismo em um dos mais perfeitos jogos de pinball para PC

BALLS OF STEEL
DARKSIDE

Nada mais difícil do que transportar para o computador a experiência de jogar um fliperama. A maioria dos jogos nessa especialidade não se compara a experiência de jogar em uma máquina verdadeira. Balls Of Steel ainda não é o pinball que vai levar essa emoção de maneira idêntica para o PC , mas já chegou bem perto. Nesse demo você poderá jogar em apenas uma das mesas disponíveis no jogo completo (Darkside), mas já é o suficiente para ficar viciado. Uma curiosidade no jogo é a opção de submeter seu placar ao ranking mundial mantido na Internet (www.worldscores.com). Se você for bom, mas muito bom mesmo, pode tentar colocar seu nome entre os melhores do planeta. Detalhe: o recorde mundial deve estar na casa dos 6.550.015.870. A lista dos 10 melhores placares já contou com brasileiros.

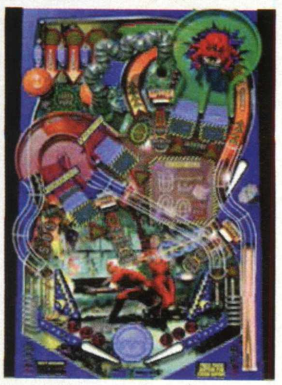

Plataforma: Windows 95/ Pentium 100/ 16Mb/ DirectX
Tipo de Software: Shareware Demo
Author: Pinball Wizards
Publisher: Apogee

PIE BILL

Descarregue sua raiva em Bill Gates

O que ele merece? Torta na cara!

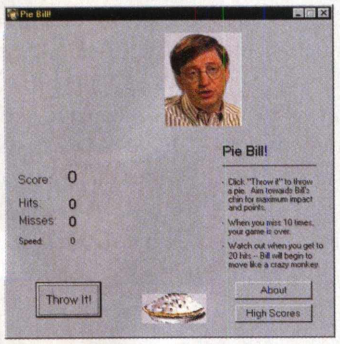

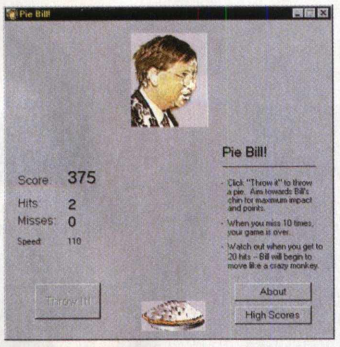

Pode confessar: quando Bill Gates levou aquela tortada na cara em plena Bélgica, você imaginou como seria bom fazer o mesmo, não é? Pois enquanto você não toma coragem para atirar uma torta de verdade na cara de Mr. Gates, pode ir treinando com esse jogo. O objetivo é simples, acertar tortas na cara do dono da Microsoft *ad infinitum*. Ideal para jogar depois que seu Windows 95 travar ou depois do upgrade para o Win98.

Plataforma: Windows 95
Tipo de Software: Freeware
Author: Dan Finkelstein

FRUIT PICKER '98

Pegue suas Frutas

Primeiro juntar, depois colher e depois...

Aqui você está com um canhão lançador de frutas na mão em frente a uma árvore, pronto para levar para casa o maior número possível de frutas.
Como fazer isso? Controle a direção do canhão com o mouse e o personagem com as setas. Seu objetivo é juntar três frutas ou então formar dois pares. Dessa maneira as frutas caem direto da árvore para você. Se as frutas forem lançadas muito abaixo na árvore, você perde.
A cada 400 pontos marcados você salta de fase. Pode parecer fácil à primeira vista, mas Fruit Picker 98 vai exigir bastante de sua perícia.

Plataforma: Windows 3.1
Tipo de Software: Shareware Demo
Author: Astral Entertainment

NIGHTMARE CREATURES

Os Monstros dos seus piores Pesadelos

Criaturas bizarras invadem a Londres do século XIX. Sua missão: eliminá-las para sempre

Em 1660 uma sociedade secreta chamada Irmandade de Hecate (deusa da fertilidade e protetora das bruxas) fez alguns esperimentos com criação de tecidos vivos. Os monstros que surgiram dessas esperiências e que mataram centenas de ingleses, foram destruídos no grande incêndio de Londres em 1666. Cento e setenta anos depois, em 1836, um maluco chamado Adam Crowley resolveu reativar a irmandade e ressuscitar os monstros, que é claro saem assassinando londrinos desprotegidos. Quem poderá salvá-los? Isso mesmo: você, na pele do padre Ignatius Blackward ou da cientista Nádia F. Cada um dos personagens tem personalidade diferente, o padre é um místico, guerreiro de Deus, já Nádia é uma imunologista interessada em vírus. A ação acontece em terceira pessoa e o objetivo básico é destroçar qualquer criatura bizarra que apareça na sua frente. Prepare-se para apreciar gráficos de alto nível e ter muitas surpresas.

Plataforma: Windows 95/ Pentium 133/ 16 Mb/ DirectX
Tipo de Software: Shareware Demo
Author: Kalisto

BARKERS CARDS LITE

Se o amor é lindo,

Bota no cartão

O cartão que você sempre quis fazer para o amor de sua vida, com animação, música e muitos desenhos

Para os corações apaixonados ainda não conseguiram inventar nenhum presente melhor do que flores acompanhadas de um apaixonado cartão. No entanto, com o passar do tempo essa combinação infalível ganhou interessantes variações, como essa oferecida pelo Barkers Cards Lite. Na versão aqui disponível você poderá fazer um cartão usando como tema a famosa história do sapo que vira príncipe. Depois de uma simpática animação vem a mensagem do coração apaixonado. Esse cartão animado foi produzido especialmente para ser enviado como um arquivo atachado a um e-mail comum. Encha-se de inspiração, deixe o coração falar mais alto e sinta-se um Casanova.

Plataforma: Windows 95
Tipo de Software: Freeware
Author: Blaze Technologies
www.barkingcard.com

ICON LIBRARY

Ícones *para dar e vender*

Milhares de ícones nas mais diferentes categorias a seu dispor

Para dar vida a seu computador e às suas produções nada melhor do que investir em uma bem cuidada produção gráfica. No capítulo de pequenos detalhes que fazem uma grande diferença não é possível esquecer os ícones de sua máquina. O Icon Library traz milhares de ícones em uma variedade capaz de deixar qualquer um espantado. Mas a melhor parte é o interface oferecido para visualização das imagens, todas divididas em sub-categorias para que você encontre rapidamente o ícone que está procurando.

Plataforma: Windows 95/ 8 Mb RAM
Tipo de Software: Freeware
Author: Blaze Technologies

BUSINESS CARD DRAW PLUS

A primeira

impressão

é a que fica

Cansado de cartões de visita mal feitos? Eis a solução

De alguns anos para cá os cartões de visita feitos em computadores invadiram os quatro cantos do Brasil. Infelizmente, nesse caso quantidade não significou qualidade, já que muitos dos cartões ficavam com um acabamento muito abaixo daqueles produzidos em gráficas. Descontando a importância da impressora e do papel, para fazer um bom cartão no micro é fundamental um programa eficiente. É aí que entra o Business Card Draw Plus. Apostando na simplicidade como chave para produzir bons cartões, o programa funciona como um bom editor gráfico com todas as saídas preparadas para produzir cartões

Plataforma: Windows 95
Tipo de Software: Freeware
Author: George Lewe

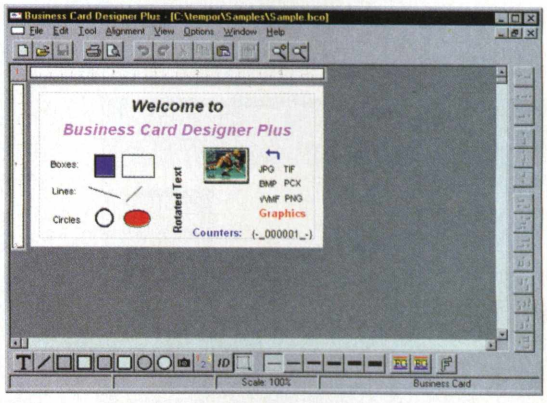

DRAW PLUS

Uma Imagem *vale por mil* Palavras

Simples e potente editor de imagens

Há mais no universo de produção gráfica em micros do que a trilogia Corel Draw-Photoshop-Paintbrush. É possível desenhar e alterar imagens com programas que satisfazem diretamente a necessidade do usuário médio. O Draw Plus é um bom exemplo, permitindo a execução de gráficos avançados de maneira simples e, acredite se quiser, com recursos por vezes difíceis de trabalhar em outros programas. Comece a trabalhar observando o Draw Plus Demo, onde são apresentados os principais recursos do programa, que vão desde desenhar linhas simples até preenchimento de figuras e conversão de texto em figuras manipuláveis. Um aviso: nem tudo que é apresentado no demo do programa está disponível nessa versão de teste. Depois de conhecer por cima o que o Draw Plus oferece você pode ir direto para o programa e iniciar sua utilização pelo tutorial, que dá instruções objetivas e diretas sobre a utilização de cada uma das ferramentas apresentadas na tela principal do programa. O destaque vai para as possibilidades de trabalho conjunto entre texto e imagem, que permitem fazer praticamente tudo o que você imagina. A facilidade de aprendizagem e a simplicidade de utilização fazem do Draw Plus um programa de design ideal para uso doméstico e para profissionais de necessitam de agilidade.

Plataforma: Windows 95
Tipo de Software: Versão de Avaliação (30 dias)
Author: Serif, Inc.

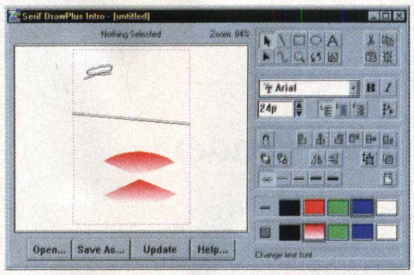

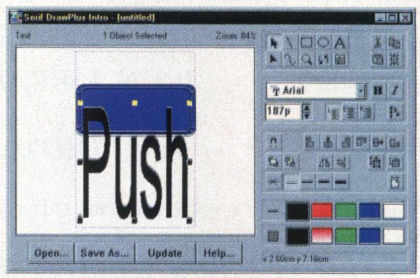

FLOW CHART PDQ LITE

Tornando suave o Fluxo *dos* Gráficos

Fluxogramas, organogramas e gráficos de alto nível

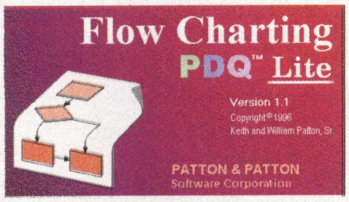

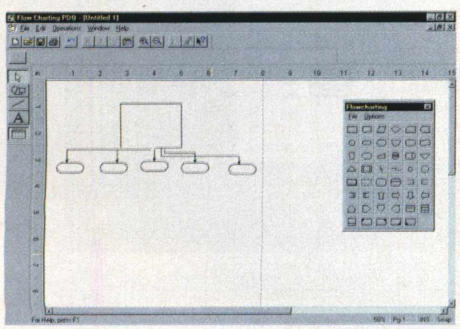

Nos pequenos detalhes é que as grandes empresas e os grandes profissionais destacam-se da multidão. O Flow Chart PDQ é o programa certo para produzir diagramas de fluxo de dados, organogramas e gráficos desse tipo, que apesar de simples podem impressionar positivamente seus clientes. O que não falta é variedade de formas, cores e opções para incluir até seu logo no gráfico. Outro recurso é o Quick Connect que permite conectar as figuras de maneira tão prática quanto o "freezing", que permite travar as imagens de fundo. Flow Chart PDQ Lite é o toque que seu trabalho precisava para destacar-se entre os demais.

Plataforma: Windows 95
Tipo de Software: Versão de de Avaliação (30 dias)
Autor: Patton & Patton Software Corporation

FONT MAGIK

Vá direto à Fonte

Um jeito fácil de criar logotipos e efeitos no seu texto

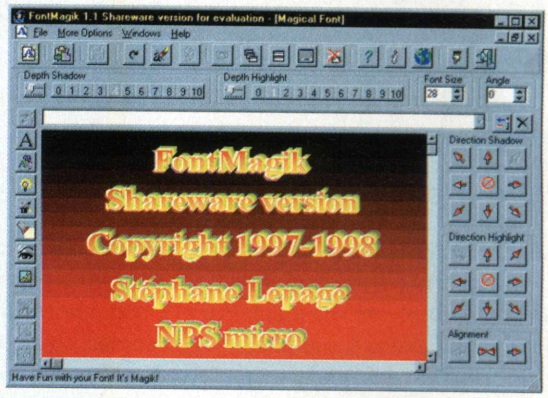

Aqui está um programa prático para quem deseja criar efeitos em caracteres e palavras. O Font Magik cria sombras, altera opções de alinhamento, profundidade, cor, estilo, fundo, ângulo de apresentação e até mesmo iluminação, para aplicação em letras e palavras. Os efeitos são ideais para a criação de logotipos e etiquetas. Essa versão shareware permite trabalhos com conjuntos de no máximo 7 caracteres, o que limita um pouco as possibilidades do usuário. Vale pela facilidade de operação.

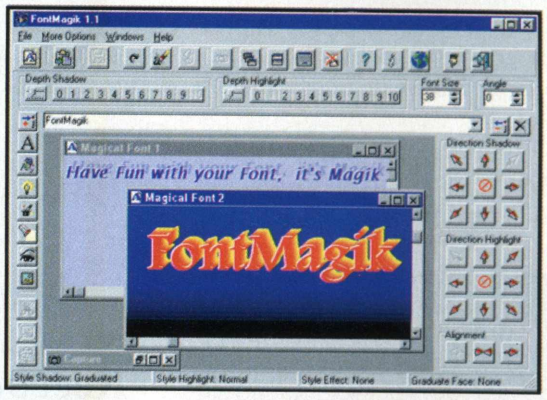

Plataforma: Windows 95
Tipo de Software: Shareware
Author: Stéphane Lepage/ NPS Micro

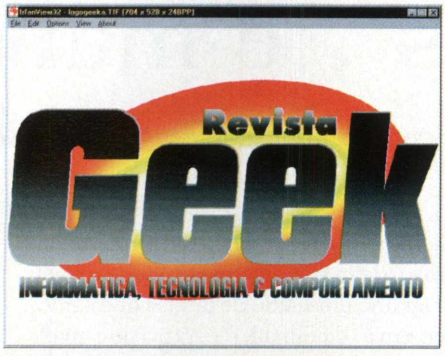

IRFAN VIEW 32

Veja com seus próprios olhos

Antes de colocar uma imagem no lugar você precisa visualizá-la

O Irfan View 32 pertence àquela classe de programas simples que ocupam exatamente as lacunas que você precisava. Seu recursos são bastante simples: ele permite visualizar a maioria dos tipos de arquivos gráficos, entre eles .jpg, .gif, .bmp, .dib, .rle, .pcx, .png, .tif, .tga, .ras, .sun, .ico, .avi,.wmf, .emf., .pbm, .pgm, .ppm, .iff, .lbm, e Photo-CD. Além da visuaalização, O Irfan View permite algumas conversões e um recurso prático que pode ajudá-lo a deixar o Windows da maneira que prefere, o "set as Wallpaper" para colocar a imagem como papel de parede do Windows.

Plataforma: Windows 95
Tipo de Software: Freeware
Author: Irfan Skiljan

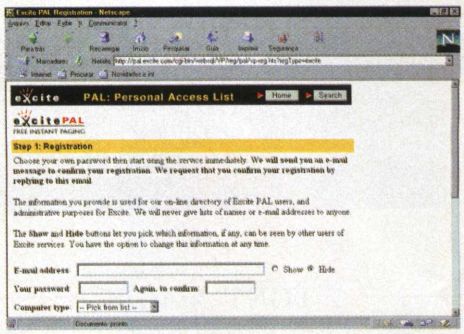

EXCITE PAL

Amigo *é coisa pra se guardar* Na rede

Um jeito simples de saber que os seus amigos estão conectados

Em inglês, PAL é a maneira coloquial com que os amigos costumam se chamar. Se você tem um grande amigo, você tem um grande PAL - desculpas pelo trocadilho impróprio. No caso do Excite, PAL é simplesmente a sigla para Personal Acess List, a lista de acessos pessoais. O programa trabalha de maneira muito simples, colocando em comunicação direta via Internet, dois amigos que tenham o software e que estejam conectados. O Excite Pal avisa o usuário quando um dos seus amigos, previamente indicados na configuração de preferências, entra na rede. Dessa maneira é possível mandar correspondência para seus amigos tendo certeza de que eles receberão no mesmo momento. Há ainda a opção de abrir uma sala privativa de chat para conversas mais íntimas. Detalhe: você pode cadastrar nomes como "amigos" ou como "companheiros de trabalho".
Para usar o programa pela primeira vez você precisa se cadastrar no site do Excite Pal. Através do programa o acesso é automático.

Plataforma: Windows 95
Tipo de Software: Freeware
Author: Ubique Ltd/ America Online

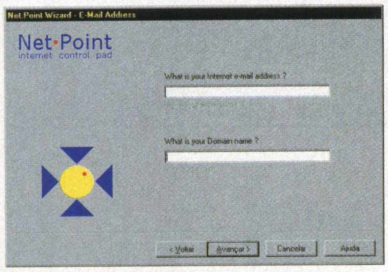

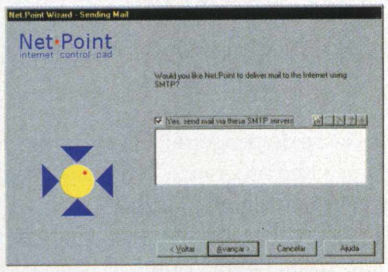

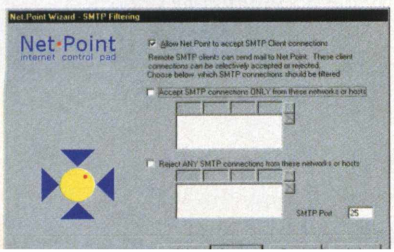

NET.POINT INTERNET CONTROL PAD

Receber e enviar Arquivos e e-mails

Programe seu computador para receber e enviar mesagens da maneira que você quiser

Se você carrega muito material via Internet e se costuma distribuir muitos arquivos, o NET Point será uma verdadeira benção em sua vida de geek. O programa permite que você programe uma série de tarefas que serão realizadas automaticamente, como envio de e-mail, recepção de e-mail, dowlnload e upload de arquivos com hora marcada no site que você especificar, e até mesmo trabalhos de pesquisa nos endereços determinados. Todo esse trabalho que a maioria dos internautas realiza "na raça", você poderá realizar com a simples configuração do Net Point. Vale lembrar que para aproveitar ao máximo o potencial do programa é necessário alimentá-lo com a maior quantidade de dados possível quando iniciar o programa - as informações serão requisitadas.

Plataforma: Windows 95
Tipo de Software: Freeware
Author: Imagine IT Ltd

COPERNIC 98

O Caminho das pedras na Web

Torne suas pesquisas na Internet muito mais simples

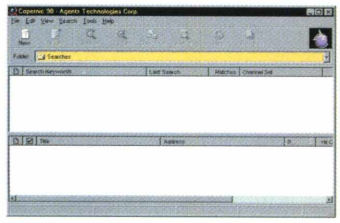

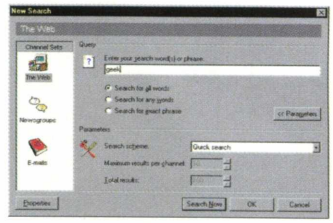

Existem mais opções para pesquisar na Internet do que os conhecidos sites de busca como o Yahoo, Altavista, Excite, Cadê, Webcrawler e tantos outros. O Copernic 98 recebeu 5 estrelas em uma *resenha do site* Software Library, um dos mais conceituados da rede. Trata-se de um programa de pesquisa com recursos extremamente interessantes como por exemplo a apresentação gráfica dos resultados no estilo do Explorer. Além do prático interface gráfico o Copernic vai mais longe pois seleciona resultados de acordo com suas diretrizes e executa pesquisa por meio dos sites de pesquisa acima e mais alguns, o que multiplica várias vezes a chance de você encontrar exatamente aquilo que está procurando. O tempo necessário para esse exame mais detalhado da Web não chega a comprometer a eficiência do programa. No mínimo você deve experimentar o Copernic. Corra o risco de ter boas surpresas.

Plataforma: Windows 95
Tipo de Software: Freeware
Author: Agents Technologies Corp.

PEOPLE

Bate Papo com toda Privacidade

Chat pela Internet do jeito que você sempre quis

Um dos grandes atrativos da Internet é sem dúvida a possibilidade de acessar salas de chat, conhecer diferentes pessoas e fazer novas amizades. O programa People permite que você cadastre seus amigos internautas, incluindo até foto, e envie suas mensagens para eles. Mas a opção mais imteressante do People é permitir a abertura de salas privadas de chat, para as conversas mais íntimas...

Plataforma: Windows 95
Tipo de Software: Freeware
Author:Arjen Wiersma

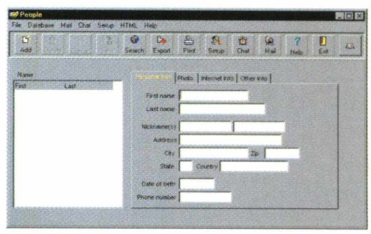

TIMELORD

Eu sou o Senhor do Relógio

Sincronize o seu micro de acordo com a rede mundial

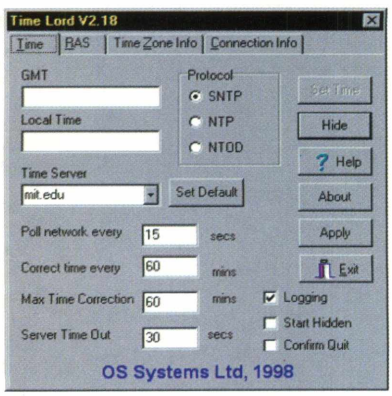

Quem já tentou acertar o relógio do micro ou já perdeu importantes oportunidades porque seu PC não estava corretamente sincronizado sabe o quanto é importante ter esse dado perfeitamente configurado. O programa Timelord faz isso de maneira rápida e eficiente procurando na Internet servidores que mantenham o horário a disposição. Além disso o programa checa o relógio para certificar-se de que ele esteja sempre acertado. A operação pode ser realizada automaticamente ou de maneira manual a seu critério.

Plataforma: Windows 95
Tipo de Software: Freeware
Author: OS Systems

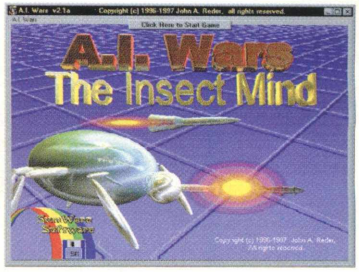

AI WAR - THE INSECT'S MIND

Viagem ao Cérebro de um Inseto

Uma incrível experiência de inteligência artificial: programar a mente de um guerreiro cibernético

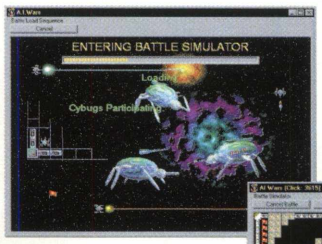

Todo programador verdadeiro já teve um dia uma vontade louca de programar a mente dos outros, seria lindo entender todas as variáveis e condições que regem a mente de uma garota por exemplo. Com AI Wars você não conseguirá isso, mas já terá uma idéia de como fazê-lo.
Neste programa, um misto de game com técnicas de programação, você tem a oportunidade de programar a mente de insetos que lutam entre si. Todas as atitudes de seu pequeno durante uma batalha serão regidas pelo programa que você escrever. Não pense que seu inseto estará indefeso, ele vem equipado com radares, rastreadores, armamento pesado incluindo mísseis e até um mecanismo de auto-destruição.
AI Wars traz uma linguagem simples de entender porém poderosa. Com ela você poderá fazer um script com todas as decisões possíveis de serem tomadas pelo inseto.
O programa com a "mente" de seu inseto pode ser protegido por senha, com isso você pode enviá-lo para amigos por e-mail e fazer verdadeiros torneios onde vencerá aquele que for melhor programado.
Para inicar você pode selecionar cybugs já programados para vê-los lutando.

Plataforma: Windows 95/NT
Tipo de Software: Shareware
Author: SumWare Software
http://ourworld.compuserve.com/homepages/John_Reder

```
Exemplo de programa
name Hunter
iff code x111
author John A. Reder

raise shield

start:
gosub phase1
gosub phase2
gosub phase3
self destruct

phase1:
scan perimeter
if scan found barrier then
        move forward
        if bump barrier then turn right
    goto phase1
end if
assign v1 0
loop:
math v1 = ~v1 + 1
turn right
move forward
move forward
lay mines on
move backward
lay mines off
move backward
if value ~v1 < 4 then goto loop
return

phase2:
long range scan
if scan found enemy then
        gosub killit
end if
scan perimeter
if scan found enemy then discharge energy
if scan found flag then gosub getflag
if bump barrier then move backward
turn right
if damage is > 1 then attempt repairs
if damage is > 90 then return
goto phase2


killit:
lower shield
if missile ready then launch missile
raise shield
turn left
move forward
return

getflag:
move forward
long range scan
if scan found flag then goto getflag
goto phase1

phase3:
discharge energy
return
```

CGI EXPERT

Do Delphi ao CGI e ao HTML

Um caminho para criar páginas dinâmicas com auxílio do Delphi

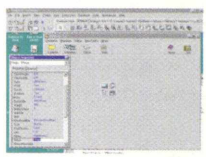

Crie páginas HTML dinâmicas com o auxílio de CGI Expert. Construa sites de comércio eletrônico de uma maneira simples através da interface com a engine de banco de dados do Delphi (BDE).
O pacote ainda inclui variáveis de sessão, funções SMTP de correio eletrônico, gerenciamento de cookies, upload de arquivos e muito mais.

Plataforma: Windows 95, Delphi ou C++ Builder
Tipo de Software: Shareware
Author: Lars Akerman

TURBO SFX

Arquivos Auto descompactáveis

Produza arquivos self-extract e facilite sua distribuição

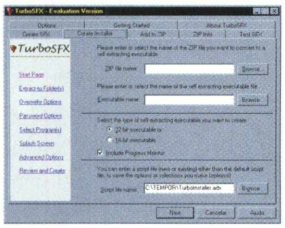

Turbo SFX é um conjunto de ferramentas para criação de arquivos self-extract (auto-descompactáveis), rotinas de setup e arquivos ZIP que podem facilmente ser distribuidos.
Com o auxílio de assistentes e ferramentas fáceis de usar você cria rotinas de distribuição que funcionam em Windows 3.1, 95, 98 e NT.
Turbo SFX é ideal para se fazer pacotes de distribuição de programas. Os arquivos podem ser enviados por e-mail, disponibilizados para download na Internet ou distribuidos em disquetes ou CD-ROMs.
O programa inclui opções avançadas para proteção de programa por senha, distribuição em múltiplos discos e criação de entradas no editor de registro do Windows 95.

Plataforma: Windows 95
Tipo de Software: Shareware
Author:Pacific Gold Coast Corporation
http://www.pgcc.com

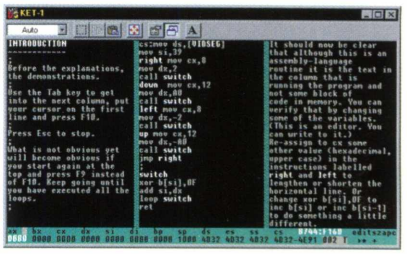

KETMAN ASM INTERPRETER

Traduzindo *o que só as* Máquinas *entendem*

O assembler pode tornar-se uma linguagem prática. Basta boa interpretação

Ketman ASM Interpreter é uma ótima opção para quem quer aprender a linguagem das linguagens.
O programa aceita as instruções dos processadores 80x86 em modo texto e converte-as para linguagem de máquina.
Você pode executar o programa passo a passo, assim você acompanhará nos registradores a evolução do programa.
Como não poderia deixar de ser, a interface é um pouco complicada, com a vantagem de não ser tanto como a linguagem.

Plataforma: DOS
Tipo de Software: Shareware - Registro US$35 (US).
Author: Ketman Programs
ketman@hotmail.com

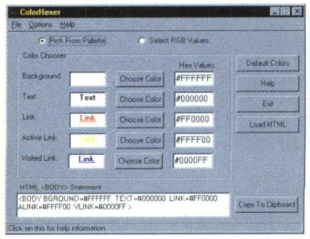

COLOR HEXER

Tempere suas páginas com Mais cor

Deixe suas páginas HTML muito mais interessantes com recursos de cor

Uma das coisas mais chatas no desenvolvimento de páginas HTML é a escolha das cores. Primeiro que é praticamente impossível decorar as declarações da seção BODY e segundo, tentar imaginar a mistura de cores pelo código hexadecimal escolhido é impraticável.
Col or Hexer traz uma interface bem simples onde você escolhe a cor de fundo da página, a cor dos textos e dos links, links ativos e já visitados.
O programa gera o código html que pode ser colocado em sua página.
Exemplo de código gerado:
<BODY BGROUND=#EABA28 TEXT=#000000 LINK=#FF0000 ALINK=#06F949 VLINK=#0000FF >

Plataforma: Windows 95
Tipo de Software: Freeware
Author:Shazron Abdullah

C LANGUAGE TUTORIAL

Passo a passo os Segredos do C

Aprenda a linguagem mais apreciada por geeks de todo mundo

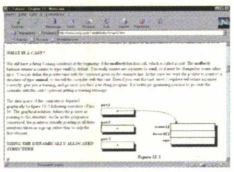

Um geek que se preze já deve saber programar em C há muito tempo. O que? Você não conhece essa linguagem que é uma das mais versáteis do mundo? Bem, que isto fique entre nós. Mas não perca mais tempo, acesse o endereço abaixo e entre de cabeça em uma das linguagens de programação mais famosas do planeta.

São treze capítulos que cobrem tudo, desde as mais básicas estruturas da linguagem, acessíveis para inciantes, até aponteiros e alocação dinâmica de memória processos que vão dinamizar sua utilização de equipamento. Você vai perceber o quanto estava perdendo sem usar os recursos do C. A não ser que você queira permanecer como um geek de segunda categoria.

Plataforma: Internet Site
Endereço: *http://www.swcp.com/~dodrill*
Author: Coronado Enterprises Tutorials

MICRO CONTROL SIMULATOR FOR WINDOWS

O mundo sob seu Controle

É possível programar seu micro para controlar motores sensores e aparelhos em geral

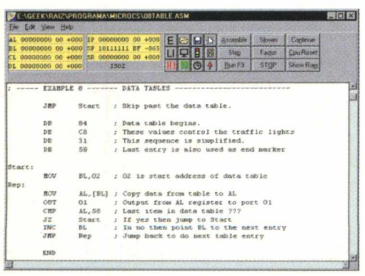

Usar seu computador para controlar máquinas que aparentemente não tem nenhum componente eletrônico. Isso é possível? Sim com mais esse programa preparado de encomenda para um geek como você. Com o Micro Control Simulator você pode, com o auxílio do assembler, programar um microcontrolador. Nas saídas e entradas de um microcontrolador real você poderá conectar motores, máquinas, sensores, etc. Assim você pode programar alarmes, máquinas industriais, etc. No programa você tem disponível uma série de exemplos incluindo um semáforo, um sistema de aquecimento e um display de 7 segmentos, entre outros. Ideal para amantes de linguagens de baixo nível.

Plataforma: Windows 3.1
Tipo de Software: Shareware

MIRACLE C COMPILER

C A prova de Erros

Compile seus programas na linguagem C

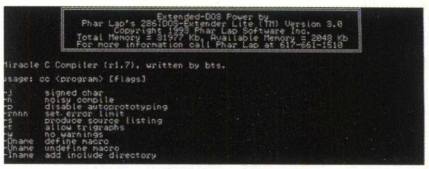

O Miracle C Compiler é um compilador C padrão ANSI. Toda a sintaxe tradicional (Kernighan e Ritchie) foi implementada, incluindo registros e tipos de dados enumerados, tipos de dados int, long e floating point. As funções ANSI tradicionais e novas são suportadas pelo compilador que traz uma vasta biblioteca de funções.

Miracle C gera código objeto que pode ser transformado em executável por um linkador Microsoft ou compatível.

Plataforma: DOS
Tipo de Software: Shareware
Author: BT Szocik

3D - VISULAN

Uma nova Dimensão

Para programadores

Programação em 3D sem complicação

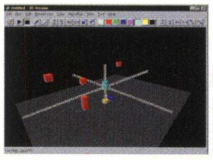

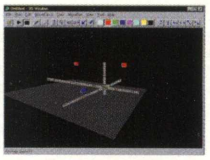

Um dos desafios para programadores de linguagens baseadas em letras como o C é traduzir em instruções universos imaginados em três dimensões. Dessa maneira um simples ponto para ser representado dimensionalmente no espaço precisa de instrução com três coordenadas diferentes - glVertex3f(1.0, 1.0, 1.0). O 3D-Visulan permite que a programação de universos em 3D fique muito mais fácil. Acompanhe as especificações do programa no Help e potencialize seu trabalho.

Plataforma: Windows 95
Tipo de Software: Freeware

Cartas comerciais

Texto

Geek Disk

Na língua do mundo

Para escrever cartas comerciais em inglês é recomendável contar com ajuda

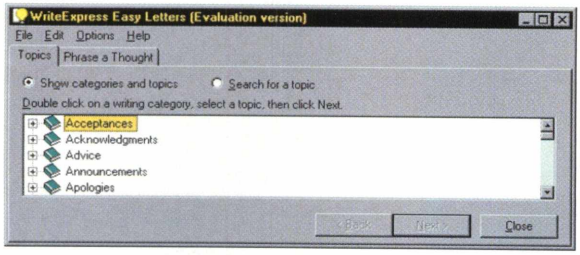

Saber ler e escrever textos básicos em inglês é uma coisa, mas produzir cartas comerciais com linguagem apurada e correta exige um nível de conhecimento além do básico. Se você não é um expert na língua de Shakespeare, e precisa manter relações formais na língua inglesa, o Write Express Easy Letters vai dar-lhe todo o auxílio que você possa precisar. O programa oferece inúmeros modelos de comunicados excritos para diversas situações diferentes, desde pedidos e convites até agradecimentos e cumprimentos.

Plataforma: Windows 95
Tipo de Software: Shareware
Author: Write Express Corporation

Já se fazem Fontes como Antigamente

Coloque um tempero diferente no seu texto

Uma maneira interessante de dar um toque diferente às suas produções gráficas é buscar inspiração no passado. Essa fonte true type, por exemplo, reproduz as letras de uma máquina de escrever manual, da época em que computador era locução adverbial de modo

Plataforma: Windows 95
Tipo de Software: Shareware
Author: SciTech Software, Inc.
http://www.scitechsoft.com/

Texto do Papel para o Computador

Um programa eficiente para transpor textos do papel para o micro

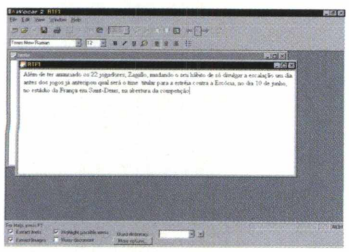

Uma das categorias de programas mais úteis que existem são os utilitários OCR, que permitem traduzir textos scaneados em arquivos de texto, passíveis de edição, correção adaptação e leitura por editores de texto. Nessa especialidade o WOCAR, apesar de nào apresentar nenhuma grande inovação com relação aos programas do gênero, supre perfeitamente as necessidades de quem precisa scanear textos em inglês ou francês com recursos como estração de imagens, uso de dicionário e outras ferramentas do tipo.

Plataforma: Windows 95
Tipo de Software: Freeware
Author: Cyril Cambiem

Mestres da Digitação

Você ainda usa só os indicadores para digitar? Aqui está a solução

É comum ouvir por aí que antigamente para conseguir um bom emprego a pessoa devia dominar a arte da datilografia e hoje é necessário conhecer micro informática. Não deixa de ser verdade, mas o profissional que tem conhecimentos de informática e é um exímio datilógrafo tem tudo para deixar os outros concorrentes para trás. O Typing Master 98 é um programa que treina você para conseguir uma digitação perfeita, oferecendo testes e fornecendo detalhadas avaliações. Experimente.

Plataforma: Windows 95
Tipo de Software: Shareware
Author: TMProductions

Win 95 Themes

LEONARDO DI CAPRIO THEME/ MY HEART WILL GO ON THEME

Para os fãs de Titanic

Que tal mudar a configuração do seu Windows e colocar o filme de maior bilheteria em todos os tempos na sua tela? Aqui estão duas opções que farão a alegria dos fãs de Titanic. O primeiro tema para Windows, apesar de ter o nome de "Leonardo Di Caprio Theme", traz também Kate Winslet abraçadinha com o galã. Já o tema "My Heart Will Go On" traz um autógrafo da intérprete da canção vencedora do Oscar, Celine Dion, e mais uma foto da própria, além de vários arquivos de som com trechos da música que são associados a tarefas do Windows.

Plataforma: Windows 95/ Microsoft Plus
Tipo de Software:Freeware
Author: Webfx Development

WONDERFUL ICON

Som na caixa e Controle nas mãos

Associe arquivos .WAV a tarefas do Windows e determine teclas de atalho

Wonderful Icon traz até você a oportunidade de tornar a operação do seu micro mais agradável e mais rápida ao mesmo tempo. Trata-se de um programa que facilita a associação de arquivos .WAV a tarefas do Windows. Você pode configurar a máquina para ouvir o som que quiser quando, por exemplo, minimizar uma janela

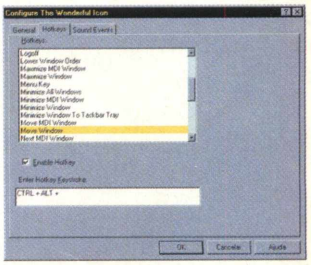

Plataforma: Windows 95/ Microsoft Plus
Tipo de Software: Freeware
Author: Eric Heimburg

SCREEN SAVERS

França 98, a festa do futebol

Coloque a Copa do Mundo na tela do seu PC

Cansado da proteção de tela que está no seu computador? Aqui estão três opções diferentes para os apaixonados pelo futebol e em particular pela Copa do Mundo. O primeiro Screen Saver traz um clip com belas imagens relacionadas à Copa, o segundo traz uma simpática animação com Footix, o mascote francês da Copa, e o terceito Screen Saver traz imagens produzidas a partir do logotipo do evento.

Plataforma: Windows
Tipo de Software: Freeware

BAND FM SAT

MAIS EMOÇÃO PARA VOCÊ.

COMERCIALIZAÇÃO :
Mídia Mix
Tel: (011) 852-0757
(011) 282-9311

Que stress, que nada.
VIRILON
Não falha.

ANTARCTICA

Tubos e conexões
Fortilit
Feitos para durar.

MITSUBISHI MOTORS BRABUS

MUL-T-LOCK®
A legítima proteção do seu carro.
(011) 7086-5944

Tel: 3872-72-93
Colombo
O Espaço da Moda

Ford Souza Ramos

Eternit
Qualidade lá em cima.

Banco Ford

SUNDOWN BIKE
AFERADAS BIKES

Continental
PNEU COM TECNOLOGIA ALEMÃ

No CD ROM você vai encontrar

Três Programas Completos !!

Economize R$ 49,00

softmala™

EM PORTUGUÊS

O Futuro das Malas Diretas

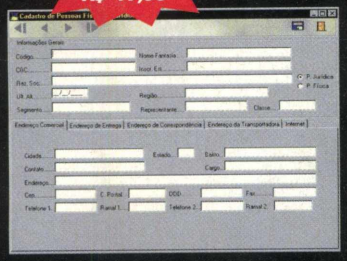

- Cadastro completíssimo de pessoas físicas e jurídicas
- Mais de 10.000 opções de seleção dos cadastros para envio de mala direta
- Simples operação
- Editor para etiquetas e cartas

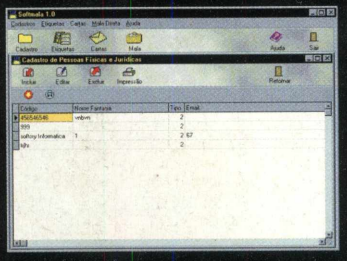

- Cruzamento de dados para montagem da mala direta
- Acompanha manual completo no CD

EXCLUSIVO!

ENVIE SUA MALA DIRETA POR E-MAIL

Equipamento mínimo: 486 DX2 66/ 16 Mb/ Windows 95

Revista Geek

INFORMÁTICA, TECNOLOGIA & COMPORTAMENTO

Net 2 Phone

A PARTIR DO SEU MICRO, LIGUE PARA QUALQUER TELEFONE DO MUNDO E CONVERSE NORMALMENTE

Print Shop Live Mail Lite

MANDE E-MAILS COM SOM E ANIMAÇÃO

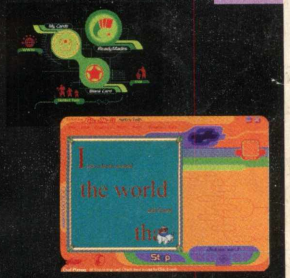

Acessórios

BC Wipe
Elimine arquivos

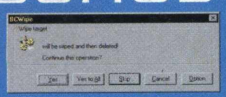

Just Exit
Saia do Windows mais rápido

Boot 95
Configure o Start Up do Windows

Display Doctor
Saúde para o vídeo

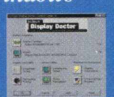

Cryptext for Windows
Segurança através da codificação

Desktop Lok
Proteção para seu micro

Bitstream Font Naigator
A ferramenta certa para o uso de fontes

Regmoon
Acesse o registro do Windows

Treesize
Controle espaço no Hard Disk

Win 95 Themes

Leonardo Di Caprio Theme

My Heart Will Go On Theme

Wonderful Icon *Ícones e sons pra você*

Screen Savers da Copa *3 telas*

Jogos

Grand Prix Legends
Fórmula 1 nos anos 60

Jazz Jackrabbit 2
O coelho maluco vai à luta

Dominion: Storm Over Gift 3
Quem tem o poder, tem o domínio

Balls of Steel
Fliperama com realismo

BALLS OF STEEL

Fruit Picker
Hora da colheita

Nightmare Creatures
Enfrente seu pior pesadelo

Pie Bill
Torta na cara de Bill Gates

Texto

Write Express
Easy Letters

Typing Master 98
Melhore sua digitação

Wocar
Textos escaneados

Old Typewriter Font
Fonte em estilo antigo

Gráficos

Barkers Cards
Cartões Animados

Business Card
Faça seu cartão de visitas

Draw Plus
Pacote gráfico

Flow Chart PDQ *Organogramas*

Font Magik *Efeitos no texto*

Irfan View 32 *Visualizador*

Internet

Excite Pal
Contate seus amigos na Net

Net.Point Internet Control Pad
Up & Download programável

Copernic '98
Pesquisa detalhada

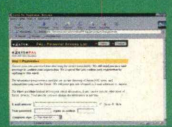

People
Anime seus chats

Timelord
Acerte o relógio

Programação

AIWAR
Programe guerreiros

ASM Interpreter
Traduza para Assembler

CGI Expert
Ferramentas para Delphi

Color Hexer
Cor no HTML

C Language Tutorial *Aprenda C*

Micro Control Simulator

Miracle C Compiler *Compilador C*

Turbo SFX *Arquivos self-extracted*

3D Visulan *Programe em 3D*